

Legislación en salud y enfermería



¿Qué es salud?

Según la OMS

“La salud es un estado de completo bienestar físico, mental y social, y no solamente la ausencia de afecciones o enfermedades”.

¿Cuándo fue adoptada?

19 de junio al 22 de julio de 1946, Conferencia Sanitaria Internacional, NY.

¿Cuándo fue firmada?

El 22 de julio de 1946, 61 estados.

Vigor el 7 de abril 1948.

No modificaciones.

¿Qué es enfermería?

- Es la actividad profesional enfocada a brindar un cuidado integral y completo a las personas en sus diferentes etapas del ciclo de vida y en situaciones de enfermedad. Así mismo busca fomentar el cuidado de la salud en la comunidad



¿Qué es legislación?

- Conjunto de normas que regulan las relaciones entre las personas de un país o de un sector determinado.



¿Qué es la legislación en salud y enfermería?

- Conjunto de leyes vigentes que regulan el comportamiento de los profesionales de la salud, así como su organización.



¿Qué es el pensamiento crítico?

Es la capacidad de analizar y evaluar la consistencia de los razonamiento.



Normas y leyes

¿Qué son las normas?

Son aquellas que regulan el comportamiento de los individuos dentro de una determinada sociedad y son de carácter obligatorio.

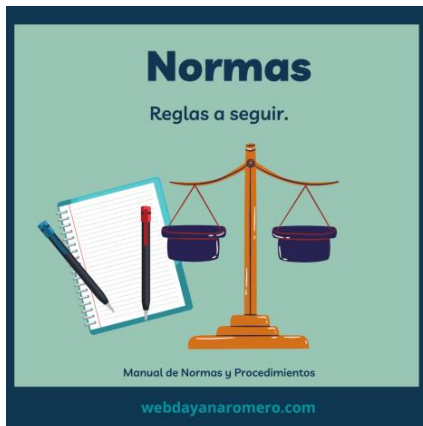

¿Qué es una ley?

Es un tipo de norma jurídica que surge ante la necesidad de regular y regir la conducta social.

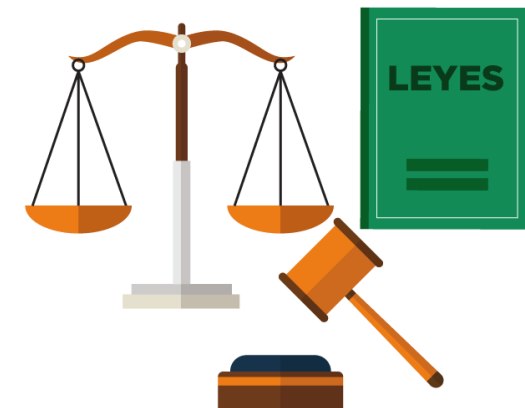

Tipos de normas

Religiosa

Se rigen a través de una religión específica que se deben de respetar.

Morales

Son interiores dependen de los valores, costumbres, que se inculcan a un individuo, lo de saber distinguir lo que es bueno y malo.

Sociales

Son normas exteriores impuestas por la sociedad, que cuando no se respetan se da el rechazo social.

Jurídicas

Son normas que tiene el objetivo de regular el comportamiento del hombre en sociedad con el fin de traer orden y paz.

Atención prioritaria

Mujeres embarazadas

Personas extranjeras

Niños, niñas y
adolescentes

Personas mayores

Personas con
discapacidad

Pirámide de Kelsen

¿Qué es?

Representa gráficamente la idea de sistema jurídico escalonado.

De acuerdo con Kelsen, el sistema no es otra cosa que la forma en que se relacionan un conjunto de normas jurídicas y la principal forma de relacionarse éstas, dentro de un sistema, es sobre la base del principio de jerarquía

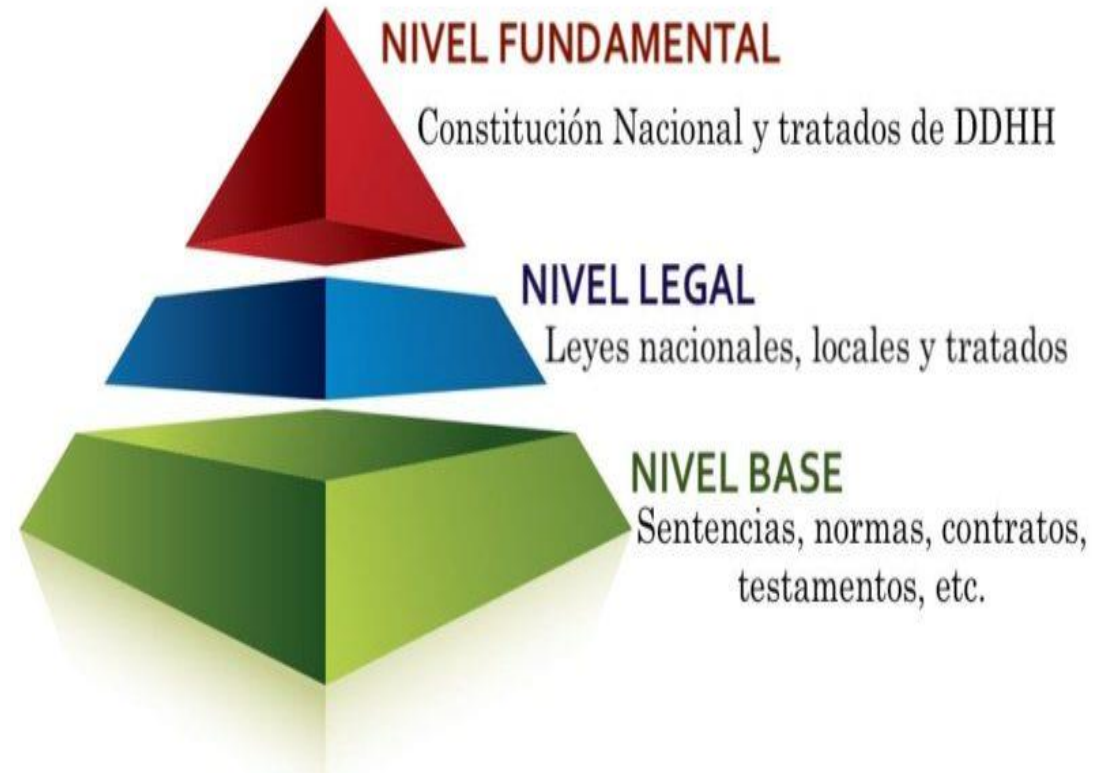

Constituciones
y tratados
internacionales

Leyes general

Reglamento de la ley General de
Salud

NOM 19 Enfermería

Artículo 25 DUDH

Derecho internacional

Toda persona tiene derecho a un nivel de vida adecuado que le asegure, así como a su familia, la salud y el bienestar, y en especial la alimentación, el vestido, la vivienda, la asistencia médica y los servicios sociales necesarios; tiene asimismo derecho a los seguros en caso de desempleo, enfermedad, invalidez, viudez, vejez u otros casos de pérdida de sus medios de subsistencia por circunstancias independientes de su voluntad.



Artículo 4 CPEUM

de
Alba
FUNDACIÓN

Artículo 4- Toda persona tiene derecho a la protección de la salud. La ley definirá las bases y modalidades para el acceso a los servicios de salud y establecerá la concurrencia de la Federación y las entidades federativas en materia de salubridad general.

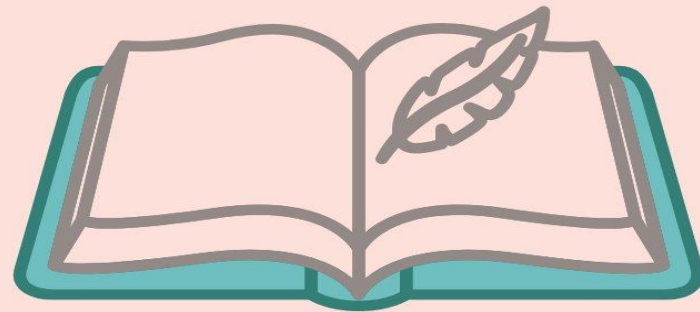

Sistema nacional de salud en México

Concepto de sistema nacional de salud

El concepto abarca todas las organizaciones, instituciones y recursos dedicados a producir actividades de salud



Instituciones y organizaciones



Publico

Instituciones

- Instituto Mexicano del Seguro Social (IMSS)
- Instituto de Seguridad y Servicios Sociales de los Trabajadores del Estado (ISSSTE)
- Servicio de Salud de Petróleos Mexicanos (PEMEX)
- Servicio de Salud de la Secretaría de la Defensa Nacional (SEDENA)
- Servicio de Salud de la Secretaría de Marina (SEMAR)



Privado

Instituciones

- Hospital Ángeles del Pedregal
- Hospital Español
- Centro Médico ABC, Campus Santa Fe
- Clínica Médica sur



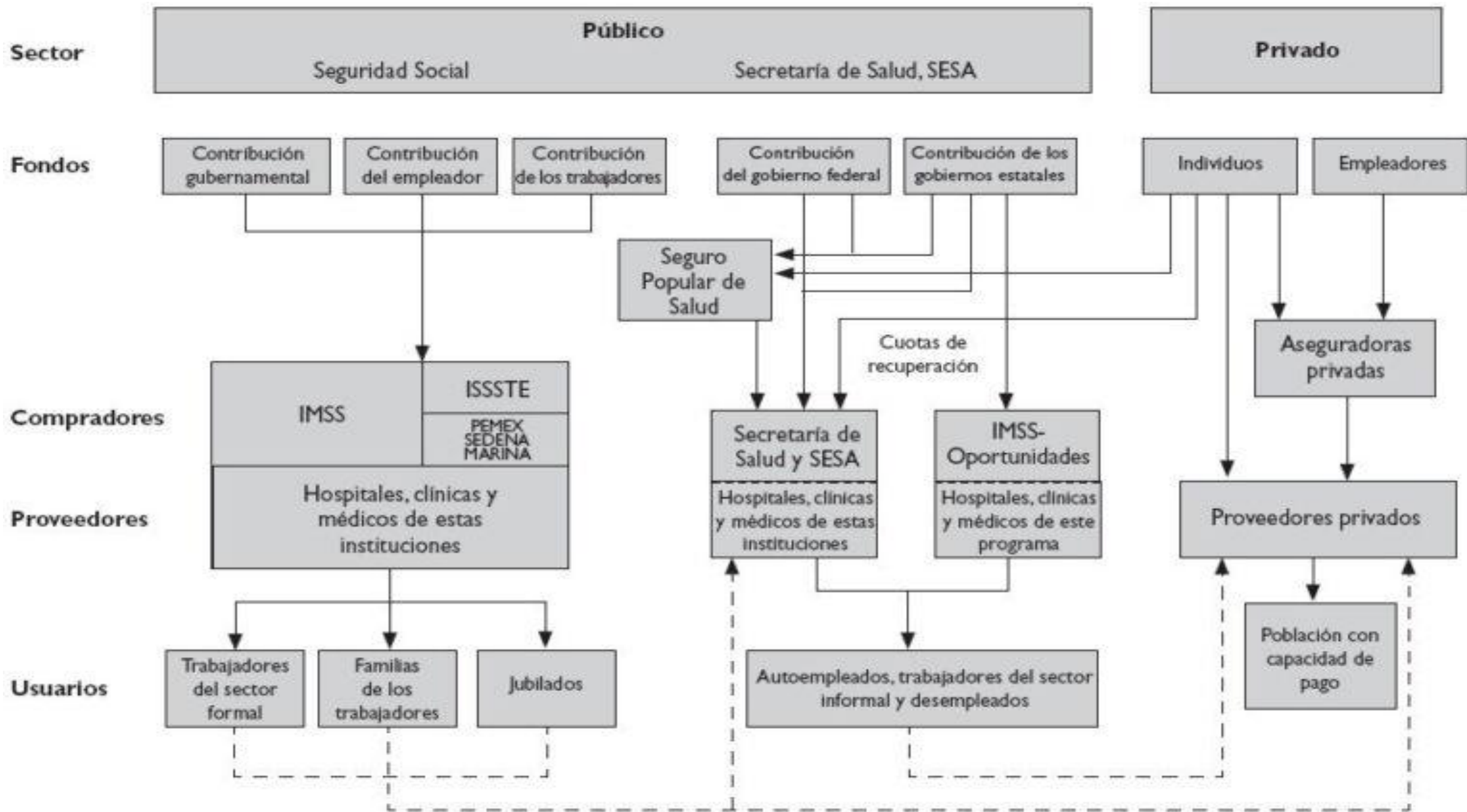

Clasificación de los niveles



Primer nivel

Se brinda atención primaria, el cual es apoyo médico que se proporciona lo más cerca posible al paciente, por lo cual es el primer contacto con los pacientes.

- Comunidad.
- Trabajo.



- Prevención.
- Educación
- Protección.
- Detención temprana de enfermedades.

Segundo nivel

En este nivel encontramos hospitales generales los cuales brindan atención a los pacientes con padecimientos que requieren atención de urgencias, hospitalización y tratamiento a pacientes que vienen referidos desde el primer nivel de atención.

Especialidades

- Cirugía general
- Medicina interna
- Pediatría
- Gineco-obstetricia



Tercer nivel

Encontramos hospitales de alta especialidad y subespecialidades. Se atienden casos que requieren un conocimiento mayor, tecnología específica y atención a enfermedades complejas



Sistema de salud en otros países

Inglaterra

- Sistema de salud NHS.
- Las personas deben de llamar al servicio para realizar una cita.
- Tiempo de consulta 10 minutos.
- El paciente explica sus síntomas.
- El paciente revisa.
- La calidad es muy buena.
- Durante la cita no se puede consultar dos patologías.



Estados unidos

- ✓ Calidad de los servicios de salud
 - ✓ Equipos y herramientas para la atención
 - ✓ Personal capacitado para la atención
 - ✓ Buena infraestructura para la atención de salud
- No existe atención pública
 - Altos gastos para la atención
 - Atención 100% privada
 - La atención depende 100% del tipo de seguro

Canadá

- ✓ Servicios completamente gratuitos
- ✓ Personal capacitado para la atención
- ✓ Elección del tipo de atención que desea tener

- Alta demanda para atender pacientes
- Tiempos prolongados para la atención
- Baja remuneración a los profesionales de salud

¿de donde nace la enfermería?

Monjas “iglesia católica”

Derecho de profesión

1883-1893: batalla de las enfermeras

Asociación de enfermeras= reino unido

Nace la profesión

Surgen los campos de aplicación

Campos de acción

Asistencial

Gerencial

Investigativo

Ejercicio
independiente

Educativo

Administrativo

Docencia

Asistencia clínica

Asistencia

- Brindar cuidados a las personas, familias y poblaciones en los diferentes niveles de atención de los sistemas de salud.



Educativo

- Liderar el rol educativo en diferentes escenarios de la educación de la enfermería, desde un nivel técnico hasta un nivel superior.



Gerencial

- Desarrollar habilidades administrativas y gerenciales en diferentes organizaciones de salud.



Investigativo

- Generar investigaciones propias para la enfermería.



Ejercicio independiente

- Desarrollar el ejercicio propio del cuidado en programas especiales en el área comercial y asistencial.

Asistencia clínica

- Son las actividades o procedimientos que se realizan en hospitales y se realizan en pacientes por parte del personal de enfermería.



Administrativa

- Proceso administrativo en fases de planeación, organización selección del personal, dirección y control.



Docencia

- Mediante laboral en instituciones educativas y método de enseñanza.



Servicios básicos

Educación para la salud

Atención médica integral

Prevención para las
enfermedades

Control de las
enfermedades