

LEGISLACION DE SALUD Y ENFERMERIA



¿QUE ES LEGISLACION EN ENFERMERIA?

- UN CONJUNTO DE LEYES VIGENTES QUE REGULAN EL COMPORTAMIENTO DE LOS PROFESIONALES DE LA SALUD ASI COMO SU ORGANIZCION. Y CUANDO HABLAMOS DE LEGISLAION EN ENFERMERIA NOS REFERIMOS AL CONJUNTO DE NORMAS REGLAMENTOS Y DISPOSICIONES LEGALES POR LA QUE ESTA REGULADA A LA PROFESION.



DERECHOS HUMANOS

- Los derechos humanos, abreviado como DD. HH., son aquellos «instrumentos fundamentados en la dignidad humana que permiten a las personas alcanzar su plena autorrealización»



Constitución política estados unidos mexicanos

- La Constitución Política de los Estados Unidos Mexicanos de 1917 es la carta magna y norma fundamental, establecida para regir jurídicamente al país, la cual fija los límites y define las relaciones entre los poderes de la federación: poder legislativo, ejecutivo y judicial.

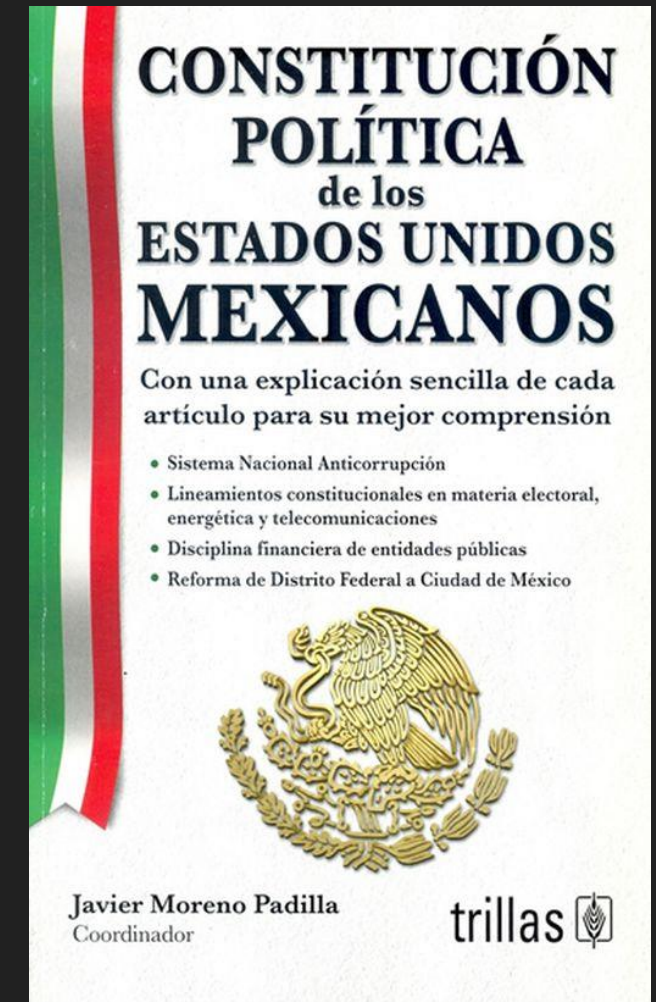

Ley general de salud

- La presente **ley** reglamenta el derecho a la protección de la **salud** que tiene toda persona en los términos del artículo 4o. de la Constitución Política de los Estados Unidos Mexicanos, **establece** las bases y modalidades para el acceso a los servicios de **salud** y la concurrencia de la Federación y las entidades.
- instrumento internacional que da el derecho a la salud del articulo 4to

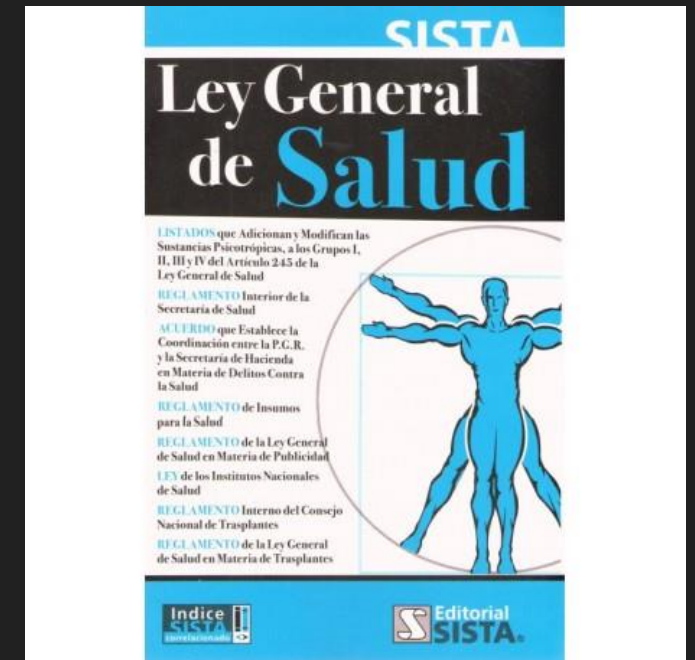
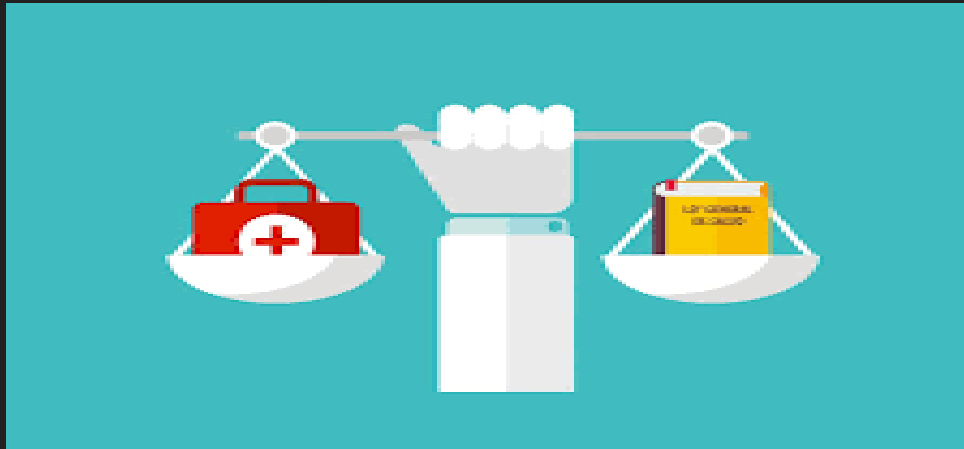

Existen 4 tipos de normas



Sociales

- Vestimenta
- Peinado
- Matrimonio
- Cortesía
- Educación

Religiosas

- Mandamientos
- Libros sagrados
- Conducta
- Diezmo
- Oración

Morales

- Honor
- Respeto
- Comportamiento
- Verdad
- Tolerante

Jurídicas

- Leyes
- Normas
- Códigos
- Coercibles
- Reglamento

¿Que es pensamiento critico?

- Es la capacidad de analizar y evaluar la consistencia de los razonamientos. El pensamiento critico no es un concepto nuevo un mucho menos, de echo su origen se remota a la antigua Grecia: Sócrates y su mayéutica, platón.

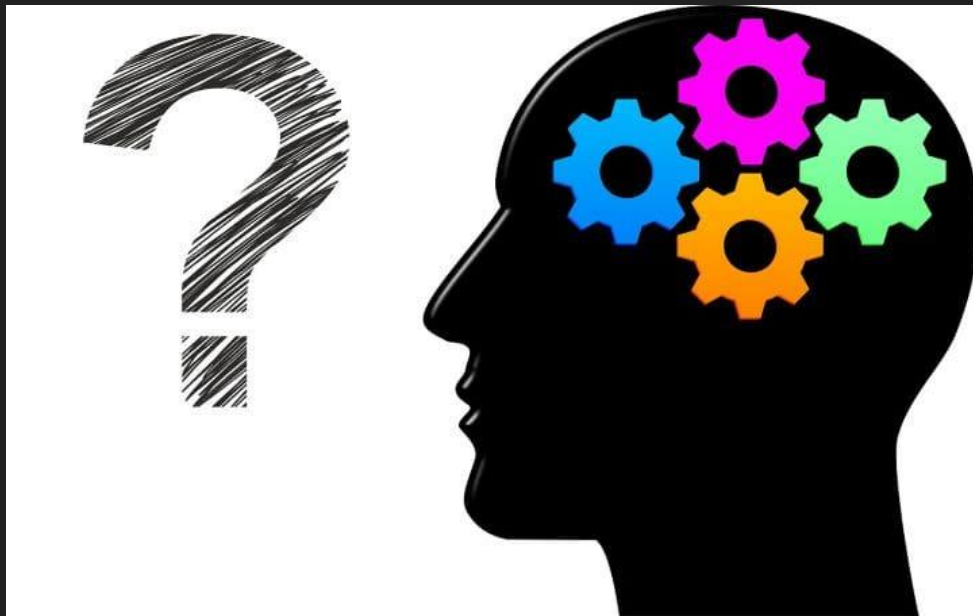
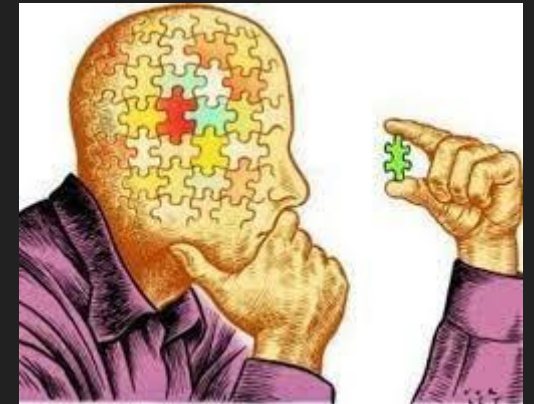

Legislación

- Conjunto de normas y leyes que regulan las relaciones entre personas de un país o de un sector determinado



Que es salud
Es un estado de completo bienestar físico, mental y social y no solamente la ausencia de afecciones o enfermedades

ENFERMERIA
Es la actividad profesional enfocada en brindar un cuidado integral y completo a las personas en sus diferentes etapas del siglo de vida y en situación de enfermedad

Cuales son los grupos de atención primaria

- Las personas adultas mayores, niñas, niños y adolescentes, mujeres embarazadas, personas con discapacidad, personas privadas de libertad y quienes adolezcan de enfermedades catastróficas o de alta complejidad, recibirán atención prioritaria y especializada en los ámbitos público y privado



Pirámide de Kelsen

La pirámide kelseniana **representa gráficamente la idea de sistema jurídico escalonado**. De acuerdo con Kelsen, el sistema no es otra cosa que la forma en que se relacionan un conjunto de normas jurídicas y la principal forma de relacionarse éstas, dentro de un sistema, es sobre la base del principio de jerarquía.

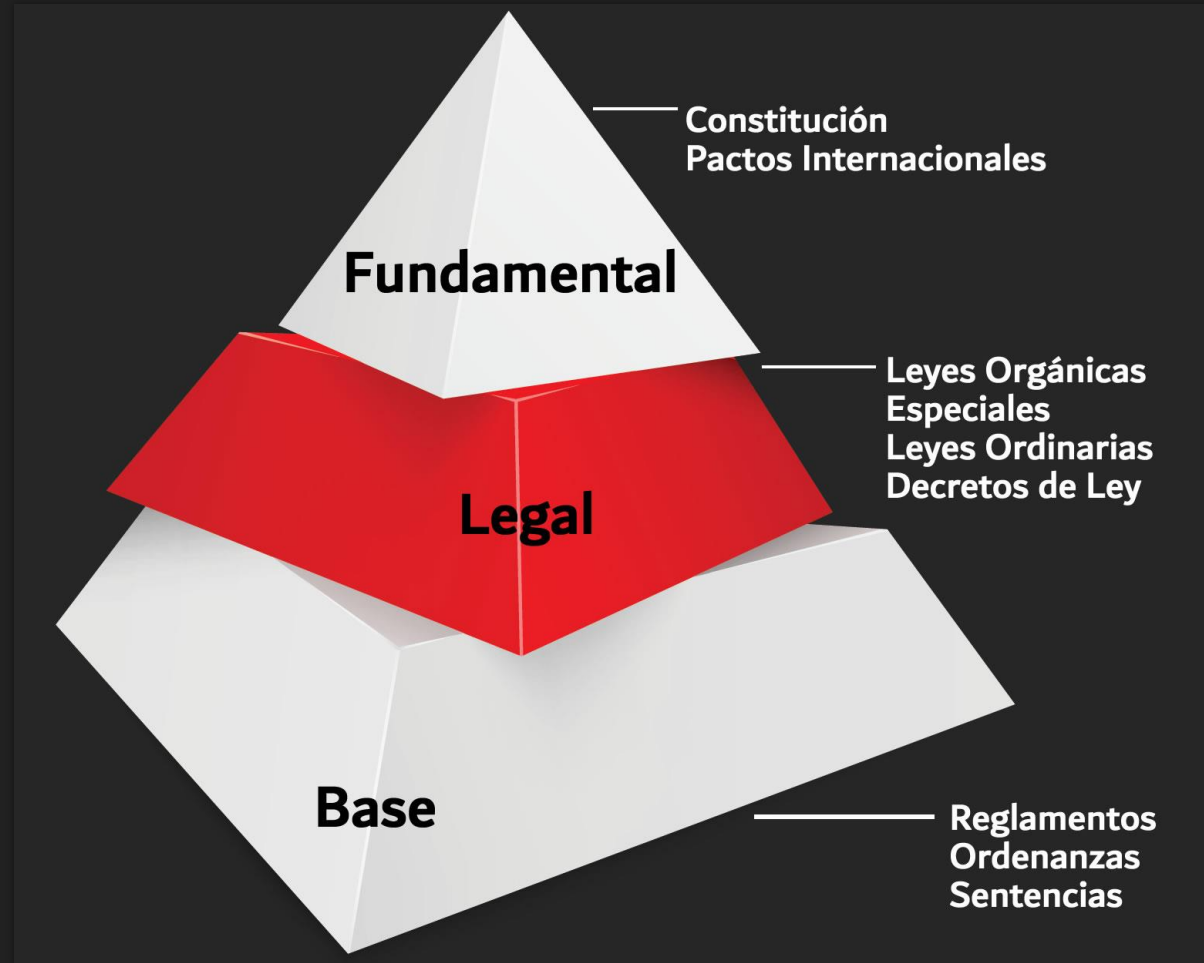

La fracción 16 del art. 73

- Toda persona tiene derecho
- Para dictar leyes sobre nacionalidad, condición jurídica de los extranjeros, ciudadanía naturalización, emigración e emigración y salubridad.

1ª. Consejo de salubridad general dependerá directamente del presidente de la república, sin intervenciones de ninguna secretaria de estado y sus disposiciones generales serán obligatorias en nuestro país

2ª. En caso de epidemias graves o peligro de invasión de enfermedades exóticas en nuestro país la secretaria de salud tendrá obligación de dictar inmediatamente las medidas preventivas indispensables

Constitución política de los Estados Unidos Mexicanos

Artículo N.73º

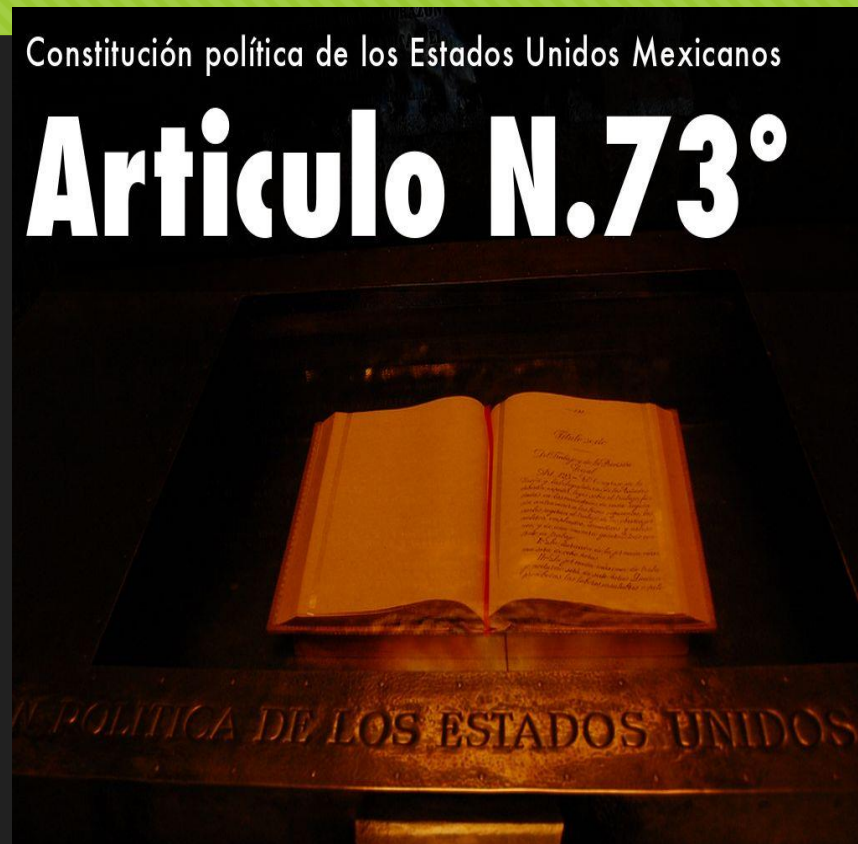

3º. La autoridad sanitaria será ejecutiva y sus disposiciones serán obedecidas por las autoridades administrativas del país

4º. NOM-19-SSA37213 → Practica de enfermería en el sistema nacional de salud





ENFERMERIA= Derecho de profesión
1883-1893= batalla de enfermeras
Asociación de enfermeras= reino unido



Nace la profesión



Surge los campos de aplicación

Asistencial

- Asistencial: brindar cuidado a las personas, familias y poblaciones en los diferentes niveles de atención de los sistemas de salud
 - Educativo: liderar el rol educativo en diferentes escenarios de la educación de la enfermería desde un nivel técnico hasta el superior
- Gerencial: desarrollar habilidades administrativas y generales en diferentes organizaciones de salud

- Investigativo: generar investigadores propias para la disciplina de la enfermería
- Ejercicio independiente: desarrollar el ejercicio propio del cuidado en programas especiales en el área comercial y la asistencia particular
- Asistencia clínica: son las actividades o procedimientos que se realizan en hospitales y se realizan a los pacientes por parte del personal de enfermería
 - Administrativa: procesos administrativos en fases de planeación, organización selección de personal dirección y control
- Docena: mediante laborar en instituciones educativas y el método de enseñanza y aprendizaje



Sistema nacional de salud

○ PUBLICO

IMSS

ISSTE

PEMEX

SEDENA

○ PRIVADO

HOSPITALES PAGADOS COMO:

GENOVEVA

ULLOA



QUE ES ETICA

- La ética o filosofía moral es la rama de la filosofía que estudia la conducta humana, lo correcto y lo incorrecto, lo bueno y lo malo, la moral, el buen vivir, la virtud, la felicidad y el deber.



Estado – nación

CODIGO DE ETICA PARA
LOS ENFERMEROS Y
ENFERMERAS EN MEXICO
(2001)

DERECHO HUMANO

Población y
territorio

Ética

Código deontológico
del CIE

1953

SALUD

- PROMOVER LA SALUD
- PREVENIR LA SALUD
- RESTURAR LA SALUD
- ALIVIAR EL SUFRIMIENTO

- Declaración universal de los derechos humanos(1948)
- constitución política de los estados unidos

ARTICULO 23

- SON TODAS AQUELLAS REALIZADOS EN BENEFICIOS DEL INDIVIDUO Y DE LA SOCIEDAD EN GENERAL DIRIGIDAS A PROTEGER EN GENERAL DESIDIDAS A PROMOVER



Word cloud containing terms related to legal proceedings and judgments:

- juicio
- deberá
- primero
- criminal
- absolver
- delito
- instancias
- práctica
- dos
- Ningún
- condene
- juzgado
- absuelva
- Queda
- instancia
- mismo
- Artículo
- prohibida
- tener
- ser
- tres
- absolver
- delito
- instancias
- condene
- juzgado
- instancia
- mismo
- Artículo



ARTICULO 24



LOS SERVICIOS DE SALUD SE CLASIFICAN EN 3 TIPOS:

- ATENCION MEDICA
- DE SALUD PUBLICA= SON ESTRATEGIAS EN MATERIA DE SALUD EN CAMINADAS AL BIENESTAR DE LA POBLACION
- ASISTENCIA SOCIAL: SOLVENTAR O COAYUGAR PARA RESOLVER LAS NECESIDADES DE UN DETERMINAO GRUPO SOCIAL



CUATRO TIPOS DE ATENCION MEDICA

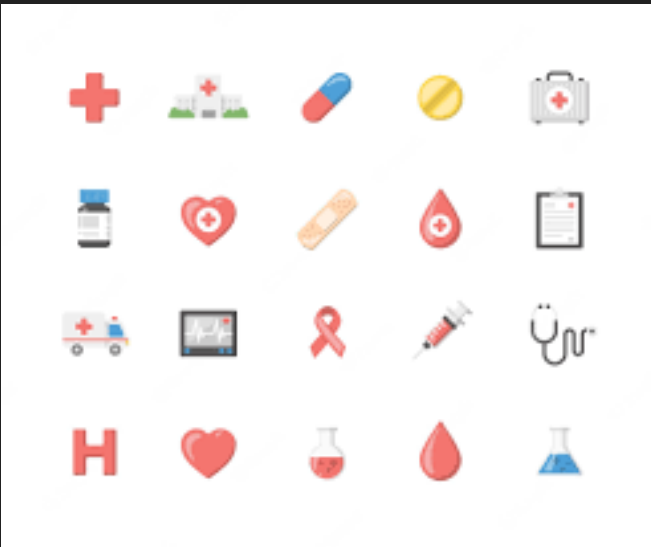

EJEMPLOS:

- PREVENTIVA: DETECCION DE CANCER
ANALISIS DE ENFERMEDADES DE GTRANSMISION SEXUAL
- CURATIVA: TRANSFUCCION DE SANGRE
OXIGENO
SERVICIOS DE ANALGESICOS
- PALIATIVA: CUIDADOS CONTRA EL DENGUE
VIH
COVID-19
- REHABILITADORA:ADICCIONES
- VICTIMAS DE VIOLACION



ARTICULO 25



- CONFORME A LAS PRIORIDADES DEL SISTEMA NACIONAL DE SALUD SE GARANTIZARA LA EXTENSION PROGRESIVA CUANTITATIVA Y CUALITATIVA DE LOS SERVICIOS DE SALUD, PARTICULARMENTE LA ATENCION INTEGRAL DE LA POBLACION QUE SE ENCUENTRA EN EL PAIS QUE NO CUENTA CON SEGURIDAD SOCIAL.

● ART. 25

La Acción rectora y planificadora NO es privativa del estado, tiene un carácter democrático y solidario puesto que participan los sectores, público, privado y Social.

El vínculo esta en la facultad que detenta el estado mexicano, reconocida en el 2do. Párrafo, para planear, coordinar y orientar la actividad económica nacional, y llevar a CABO LA REGULARIZACION Y FOMENTO QUE DEMANDE EL INTERES GENERAL.

