



**Mi Universidad**

**SUPER NOTA**

**NOMBRE DEL ALUMNO:** Jarumy Azuceli Ortiz López.

**TEMA:** Acretismo Placentario y Placenta Previa.

**PARCIAL:** 4

**MATERIA:** Ginecología y Obstetricia.

**NOMBRE DEL PROFESOR:** Lic. Ervin Silvestre Castillo.

**LICENCIATURA:** En enfermería.

**CUATRIMESTRE:** 5°

**FECHA DE ENTREGA:** 02/04/2023.

# Acetismo placentario

## DEFINICION

Es una inserción anormal de parte o de toda la placenta, con ausencia total o parcial de la decidua basal.

63 %

## ACRETA

Invade la capa basal del endometrio y llega a tocar la superficie del miometrio



15 %

## INCRETA

Penetra al miometrio.



22 %

## PERCRETA

Compromete todo el miometrio y órganos adyacentes.



## FACTORES DE RIESGOS

- Antecedentes de cirugía uterina
- Antecedentes de placenta previa
  - Antecedentes de cesárea
  - Edad materna avanzada
  - Multiparidad



## COMPLICACIONES

- Sangrado
- Coagulación intravascular diseminada
- Infección
- Ruptura uterina



## DIAGNOSTICO

- Ecografía para mujer en riesgo
- La placenta no ha sido expulsada a los 30 min. De la salida del bebe
- Los intentos de extracción manual no pueden crear un plano de separación
- La tracción de la placenta causa hemorragia de gran volumen

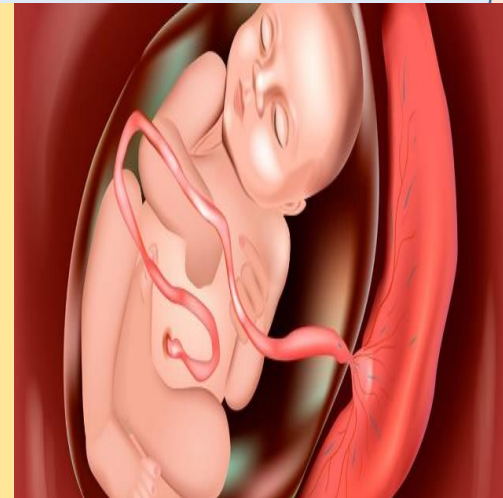

# Placenta Previa

## DEFINICION

Es un problema del embarazo en el cual la placenta crece en la parte más baja de la matriz (útero) y cubre toda la abertura hacia el cuello uterino.

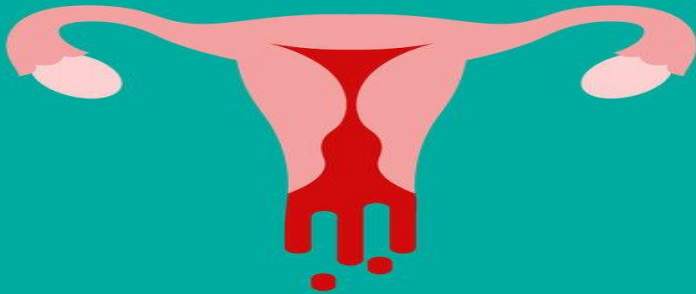
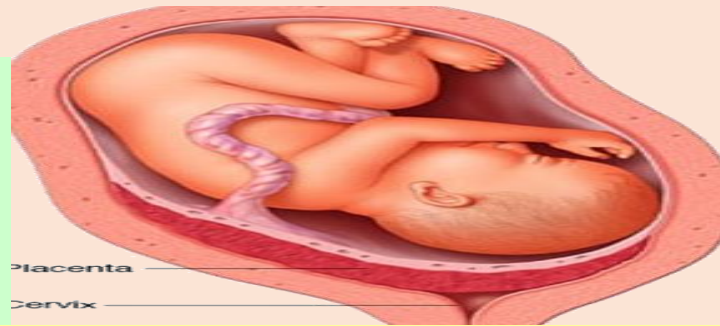

## SINTOMAS

- Sangrado vaginal de color rojo intenso, se presenta en el 2º Y 3º trimestre del embarazo.
- Se presenta contracciones uterinas aumentando el sangrado.
- No se presenta dolor espontaneo.

## FACTORES DE RIESGO

- Multiparidad
- Edad materna avanzada
- Consumo de tabaco y cocaína
- Anomalías uterinas
- Cicatrización del revestimiento del útero debido a antecedentes de cirugía, cesárea o aborto.
- Fertilización in vitro



## TRATAMIENTO

- Reposo
- Transfusión de sangre
- Cesárea
- Medicamentos para prevenir un parto prematuro
- Inyección de esteroides para ayudar a los pulmones del bebe a madurar (en caso de prematuro).



## CLASIFICACIÓN

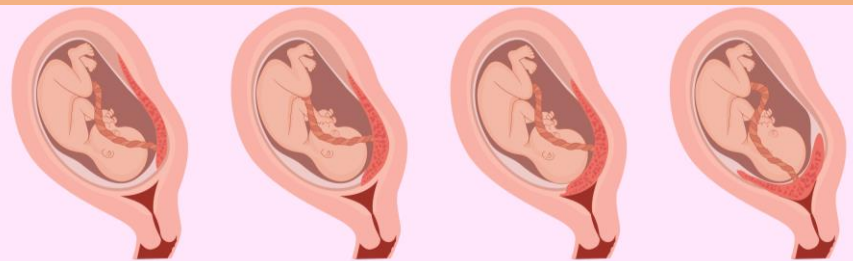

Placenta de inserción baja

Placenta marginal

Placenta previa parcial

Placenta previa total

## COMPLICACIONES

- Mala presentación fetal
- Rotura prematura de las membranas
- Restricción del crecimiento fetal
- Sangrado abundante o descontrolado
- Riesgo de tener un parto prematuro

