



## **Mi Universidad**

**NOMBRE DEL ALUMNO: Diana Jaxem Hernández  
Morales**

**NOMBRE DEL TEMA: Epilepsia**

**MATERIA: Fisiopatología II**

**NOMBRE DEL PROFESOR(A): Dra. Guadalupe  
Clotosinda Escobar Ramírez**

**LICENCIATURA: Enfermería**

**CUATRIMESTRE: 5to**

# EPILEPSIA

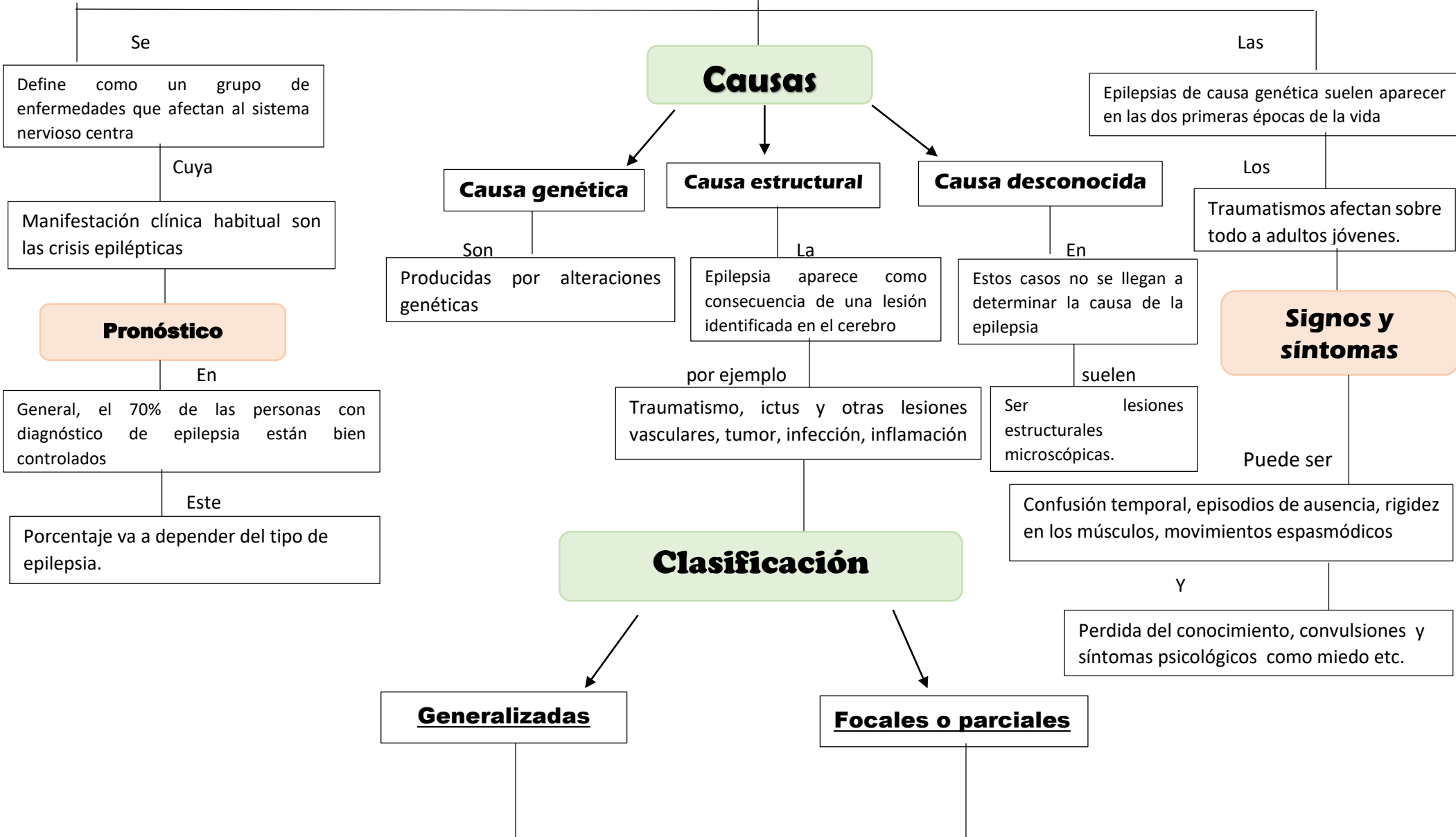

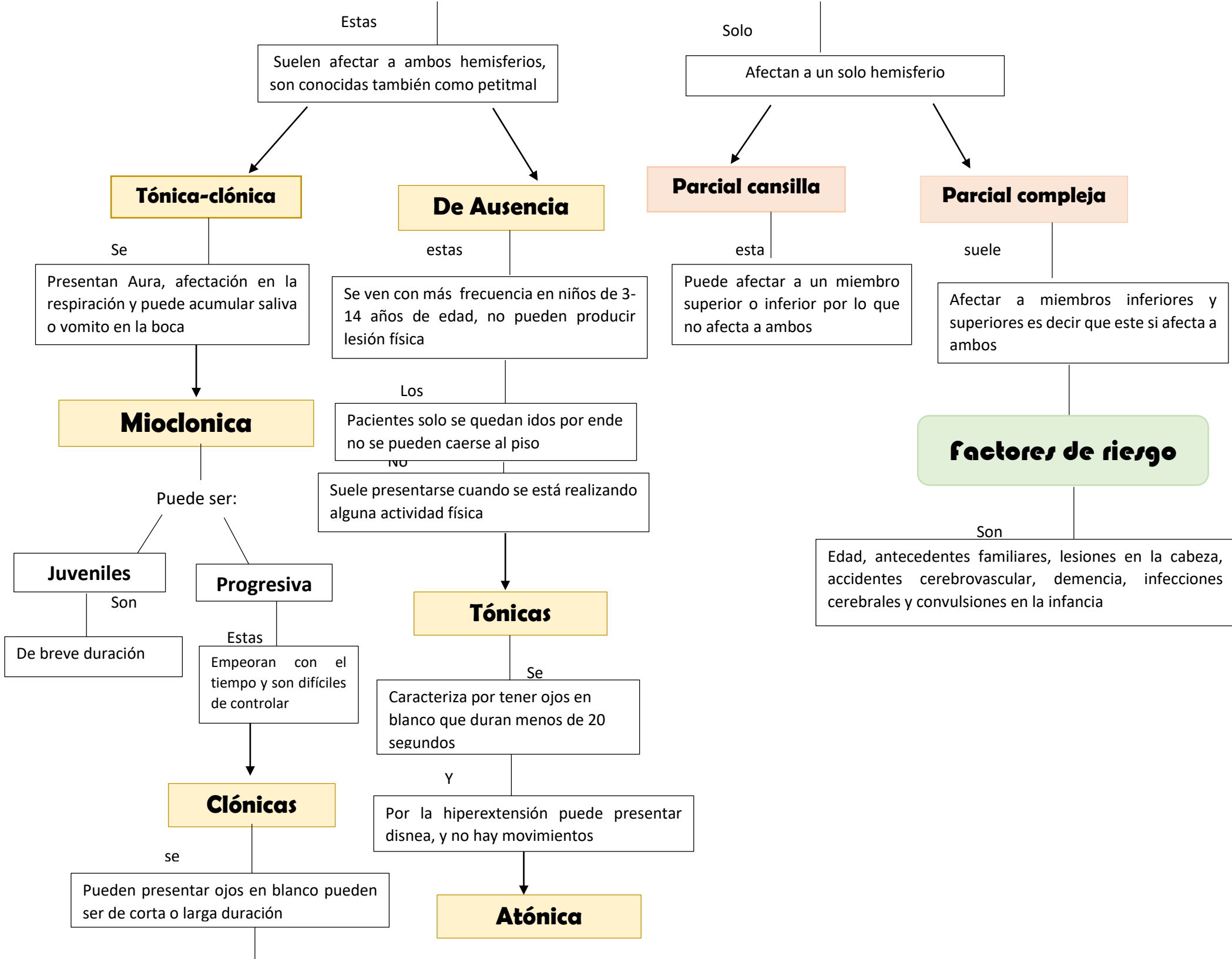

El

Paciente esta contraído y tiemblan, por lo que hay contracción y vibraciones

Los

Pacientes pierden su tono muscular y fuerza muscular causando lesiones

## Complicaciones

## Tratamiento

La

Epilepsia suele ser tratada con medicamentos anticonvulsivos o antiepilépticos

Y

Y

Estatus epiléptico y muerte súbita e inesperada en la epilepsia

En algunos casos, cirugía, dispositivos o cambios en la dieta.

## Recomendaciones para actuar ante una crisis convulsiva

1. Proteger la cabeza del paciente
2. Alejar objetos que se encuentren alrededor de el
3. Permanezca con la persona hasta que la convulsión haya pasado y este consciente.
4. Con cuidado recueste a la persona en el piso
5. Ponga la cabeza de la persona sobre algo suave y plano
6. Suéltele la corbata o cualquier cosa que tenga en el cuello que pueda dificultar su respiración
7. Tome el tiempo que dure la convulsión
8. Evitar introducir alimentos o agua en la boca para evitar que se bronco aspire
9. Colocar a la persona de lado para facilitar la respiración
10. Llamar al 911

# CRISIS EPILEPSIA

Fuentes: Webconsultas, fedeepilepsia.org, apicepilepsia.org

## NO HACER

-  No abrirle la boca 
-  No moverle 
-  No inmovilizarle 
-  No hacerle el boca a boca 
-  No gritarle ni sacudirle 
-  No darle agua ni alimentos ni medicamentos 

## SÍ HACER

-  Conservar la calma 
-  Quitar objetos cercanos para que no se lesione 
-  Dejar que se mueva o tiemble 
-  Colocar algo blando bajo su cabeza 
-  Aflojar ropa y complementos 
-  Ponerle de lado 
-  Si dura más de 2-3 min, llamar a emergencias 



### ¿Cómo actuar en presencia de un ataque de epilepsia?

 NO INTRODUCIRLE NADA EN LA BOCA

 ESTAR A SU LADO Y ACOMPAÑARLE EN TODO MOMENTO

SENTARSE CON LAS PIERNAS CRUZADAS Y COLOCAR SU CABEZA LADEADA SOBRE ELLAS

EVITAR QUE SE GOLPEE CONTRA EL SUELO

