



Mi Universidad

**NOMBRE DEL ALUMNO: Diana Jaxem Hernández
Morales**

**NOMBRE DEL TEMA: patologías del sistema
respiratorio**

MATERIA: Patología del niño y el adolescente

**NOMBRE DEL PROFESOR(A): Dra. Guadalupe
Clotosinda Escobar Ramírez**

LICENCIATURA: Enfermería

CUATRIMESTRE: 5to

PATOLOGÍAS DEL SISTEMA RESPIRATORIO

EPOC

Es

Una enfermedad pulmonar inflamatoria crónica

Que

Causa la obstrucción del flujo de aire de los pulmones

Las

Personas con EPOC tiene mayor riesgo de desarrollar

Enfermedades cardíacas, cáncer de pulmón entre otras.

Afecciones más comunes que contribuyen a EPOC

Son

El enfisema y la bronquitis crónica

Signos y síntomas

la

-Falta de aire, especialmente durante la actividad física

-Sibilancia, Opresión del pecho, tos crónica con esputo, falta de energía

-Pérdida de peso involuntaria e Hinchazón en tobillos, pies o piernas

Causas

Son

-Exposición a gentes externos y la exposición al humo de leña

Tuberculosis pulmonar (TBP)

Es

Es una enfermedad infecciosa causada por una bacteria llamada Mycobacterium Tuberculosis

se

Contagia por tener contacto con las gotitas de saliva

Tipos

Tuberculosis pulmonar

Tuberculosis meníngea

Diagnóstico

-pruebas de sangre, prueba de Baar y radiografías

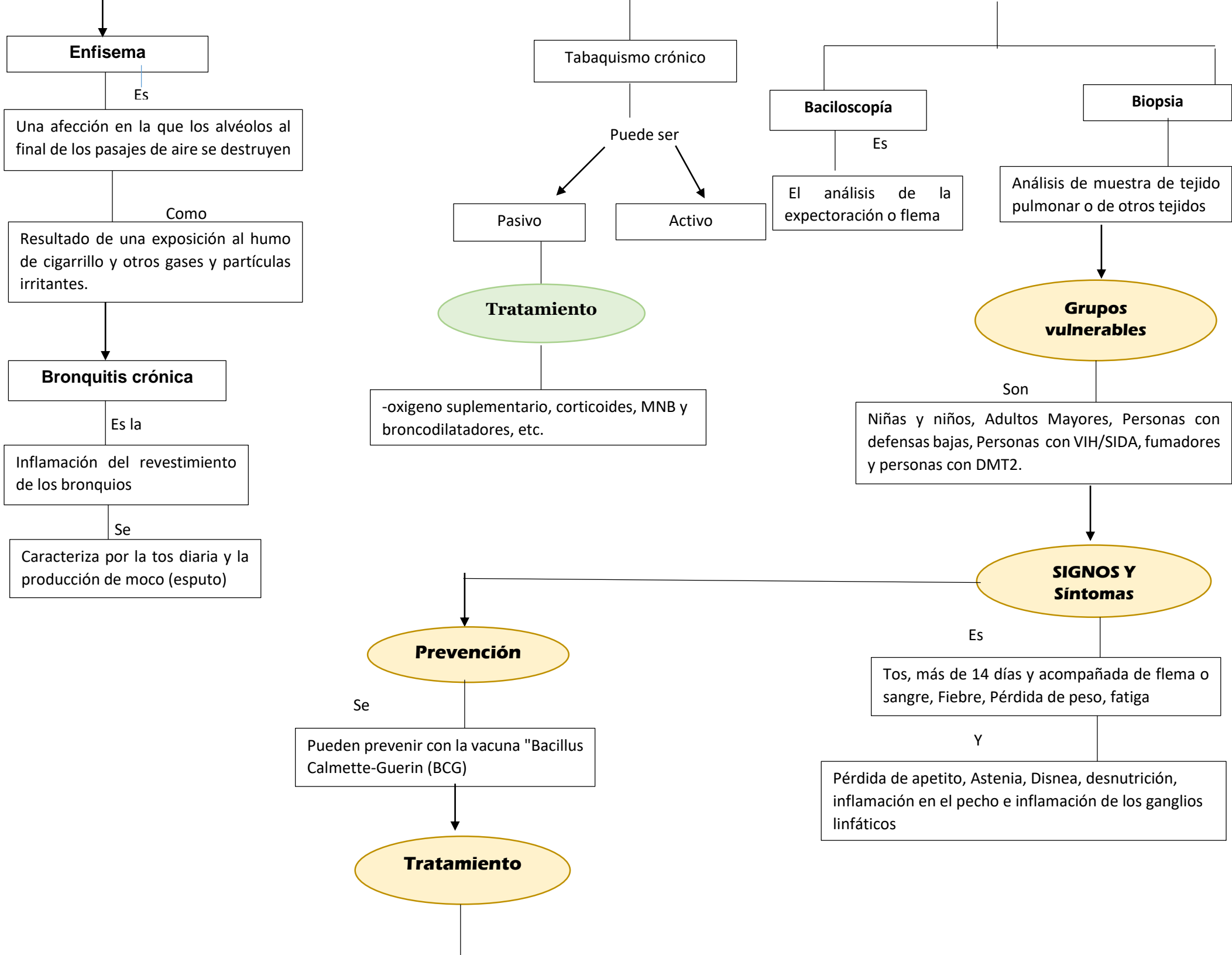

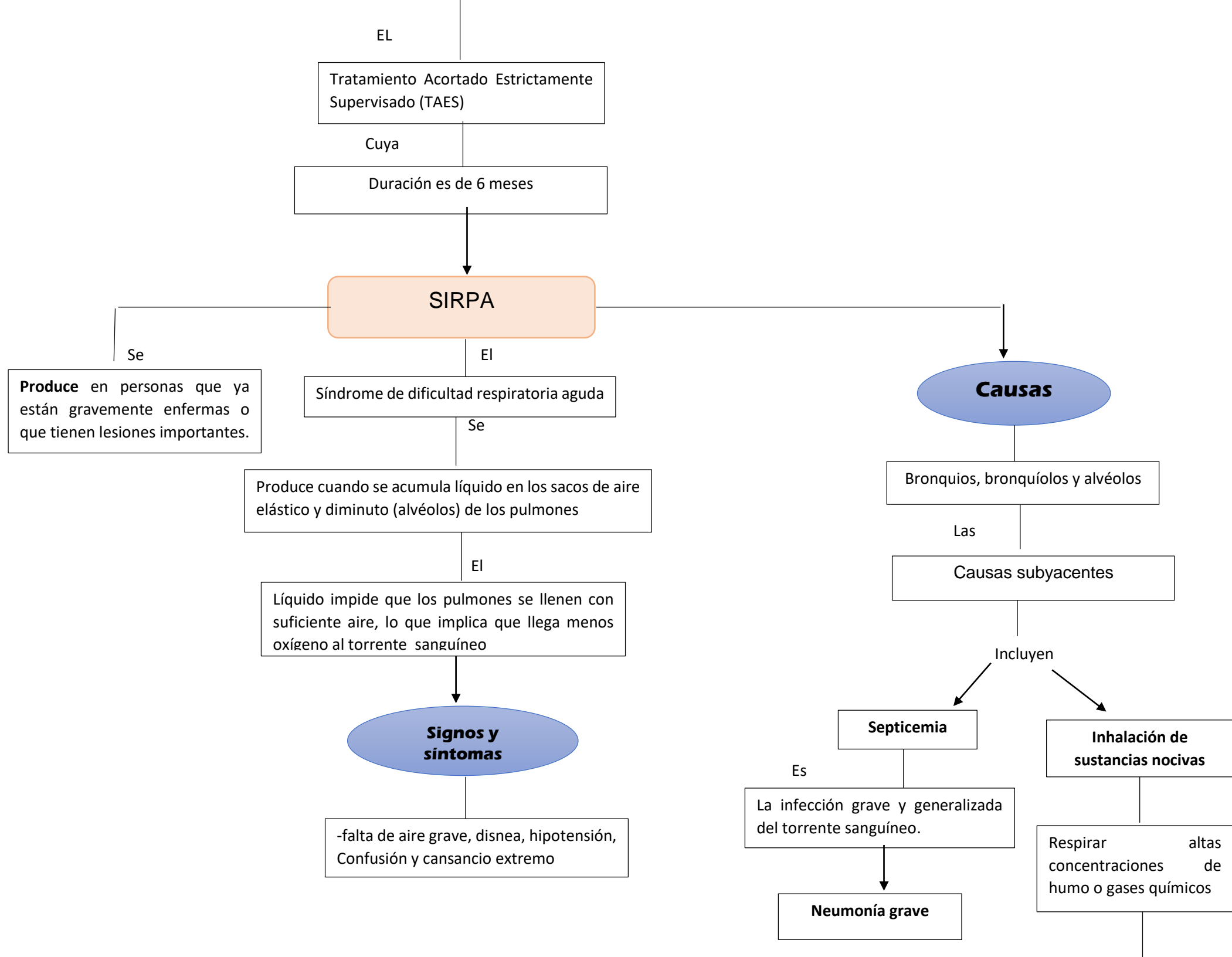

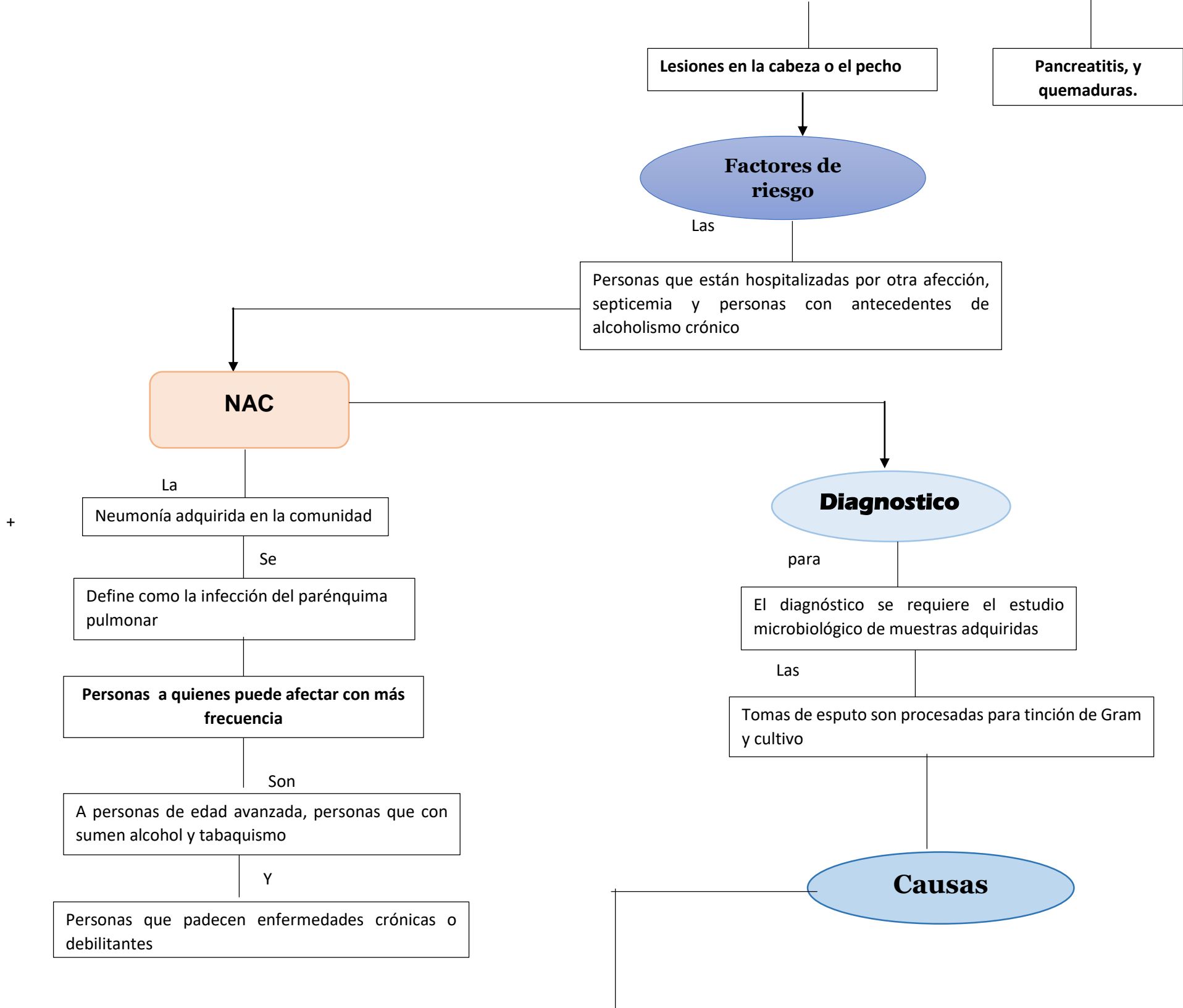

Pueden

Causarla microbios llamados
bacterias, virus y hongos.

En

Los adultos, las bacterias son la causa más
común de neumonía.

Síntomas

Son

Dolor en el pecho al respirar o toser, Tos con flema,
fatiga, fiebre, disnea y náuseas y vomito