



**Nombre del alumno:**

**Yarix Karina Escobar González**

**Nombre del profesor:**

**QFB. José Iván Pérez Villatoro**

**Nombre del trabajo:**

**Enfermedades infecciosas**

**Materia:**

**Microbiología y parasitología**

**Grado:**

**Segundo cuatrimestre**

**Lic. Enfermería**

**PASIÓN POR EDUCAR**

Frontera Comalapa, Chiapas a 22 de Enero de 2023.

## ENFERMEDAD INFECCIOSA PRODUCIDA POR UNA BACTERIA

**ENFERMEDAD:** Tuberculosis.

**AGENTE ETIOLOGICO:** Bacteria llamada Mycobacterium tuberculosis.

**DX:** Una prueba cutánea de la tuberculina y una prueba de sangre.

**TX:** Requerirán un largo proceso de tratamiento con varios tipos de antibióticos.

**SIGNOS:** Sudores nocturnos, tos productiva.

**SINTOMAS:** Fiebre, disnea, cansancio, dolor torácico, dolor óseo.

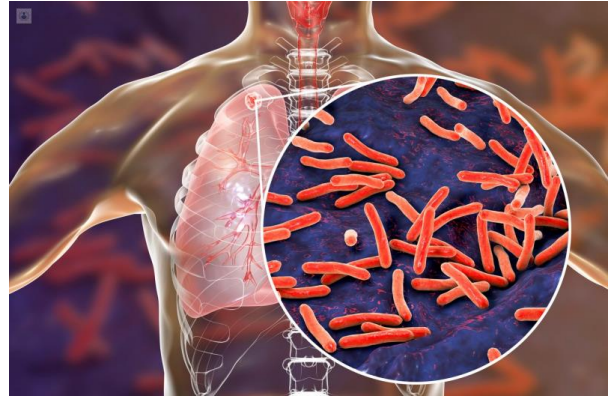

## ENFERMEDAD INFECCIOSA PRODUCIDA POR UN PARASITO

**ENFERMEDAD:** Malaria o paludismo

**AGENTE ETIOLOGICO:** Parásito Plasmodium fálciparum

**DX:** Frotis de sangre, examen llamada gota gruesa.

**TX:** Utilizar fármacos preventivos, antiparasitario y antibiótico.

**SIGNOS:** Vomito, sudores nocturnos o temblores

**SINTOMAS:** Dolor de abdomen, o músculos, fatiga, fiebre, cefalea,

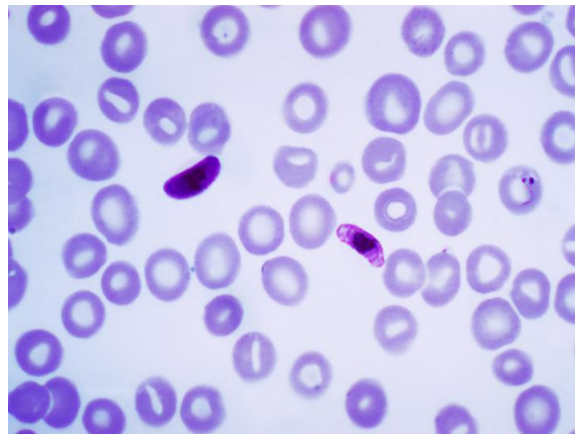

## ENFERMEDAD INFECCIOSA PRODUCIDA POR UN HONGO

**ENFERMEDAD:** Tiña

**AGENTE ETIOLOGICO:** Hongo tinea

**DX:** Vista, muestras de la piel infectada

**TX:** Cuidado personal y antimicóticos

**SIGNOS:** oscurecimiento de la piel, caída del cabello, picazón

**SINTOMAS:** zonas sensible y dolorosas en el cuero cabelludo.

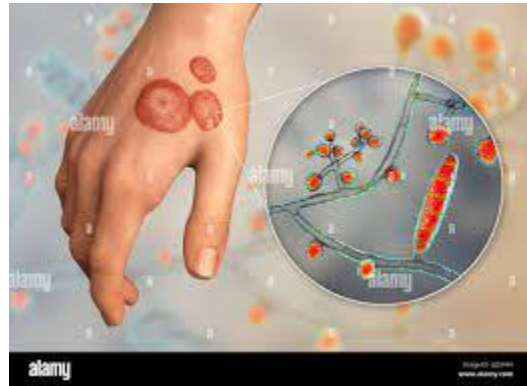

## ENFERMEDAD INFECCIOSA PRODUCIDA POR UN VIRUS

**ENFERMEDAD:** Ébola.

**AGENTE ETIOLOGICO:** Un virus de la familia Filoviridae, género Ebolavirus,

**DX:** Prueba de inmunoadsorción enzimática (ELISA); pruebas de detección de antígenos; prueba de seroneutralización;

**TX:** Actualmente no existe un tratamiento específico probado en seres humanos.

**SIGNOS:** Escalofríos

**SINTOMAS.** Fiebre, dolor de cabeza, dolor de garganta, dolor muscular y debilidad

