

# BIOETICA

HECHO POR BRYAN



# PENSAMIENTO CRÍTICO

el pensamiento críticos siempre para identificar amenazas potenciales en nuestra conducta por ejemplo cuando firmamos algo sólo porque nosotros creemos que es cierto sin tener evidencia concreta al tomar decisiones basadas en nuestra percepción de las cosas y no en la realidad de los hechos



# BIOÉTICA

es una forma de la ética aplicada que reflexiona y libera hacia prácticamente normativas y de políticas públicas para regular y resolver conflictos en la vida social especialmente las ciencias de la vida así como la práctica e investigación médica que ofrece la vida el planeta tanto en la actualidad como en futuras generaciones

envió ética se define como el estudio sistemático de la conducta humana en hábitos de la ciencia de la vida y del cuidado de la salud examinada a la luz de los valores y principios morales y humanos



# OBJETIVO DE LA BIOÉTICA

tiene como objetivo ayudar a la humanidad en dirección a una participación más racional más cautelosa en el proceso de la evolución biológica y cultural

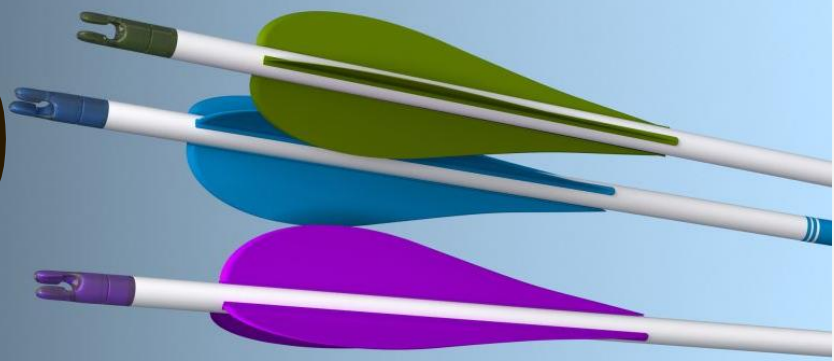

# TIPOS DE ÉTICA

- ética profesional : conjunto de normas y valores que mejoran el desarrollo de las actividades profesionales es la encargada de determinar las pautas éticas que deben regir dentro de los ambientes laborales es las pautas de estas basadas en valores universales y poseen los seres humanos
- Ética : conjunto de valores de cada persona tiene que le ayuda a diferenciar entre el bien y el mal



# QUÉ ES UN ARGUMENTO

en la expresión de un razonamiento y es ahora algo escrito para parte del intento lógico para demostrar la validez o invalidez de una proposición mediante sus vínculos con sus series de conclusiones estructura por su afirmación razonamiento y evidencia



A photograph showing a white computer keyboard and a black stethoscope resting on a white surface. The keyboard is in the upper left, and the stethoscope is positioned diagonally across the center. The image is partially framed by a dark brown, wavy-edged shape on the left side.

# CONSENTIMIENTO INFORMADO

- es la conformidad expresa en una persona manifestada por escrito por la realización de un diagnóstico o tratamiento de salud un proceso mediante el cual se garantiza por escrito que después de haber recibido y comprometido toda la información necesaria y pertinente el paciente ha expresado voluntariamente su intención de participar en cualquier investigación a su autorización para que sobre él se efectúe el procedimiento diagnóstico tratamiento médicos o intervenciones

**EL  
CONSENTIMIENTO  
INFORMADO  
REQUIERE DE :**

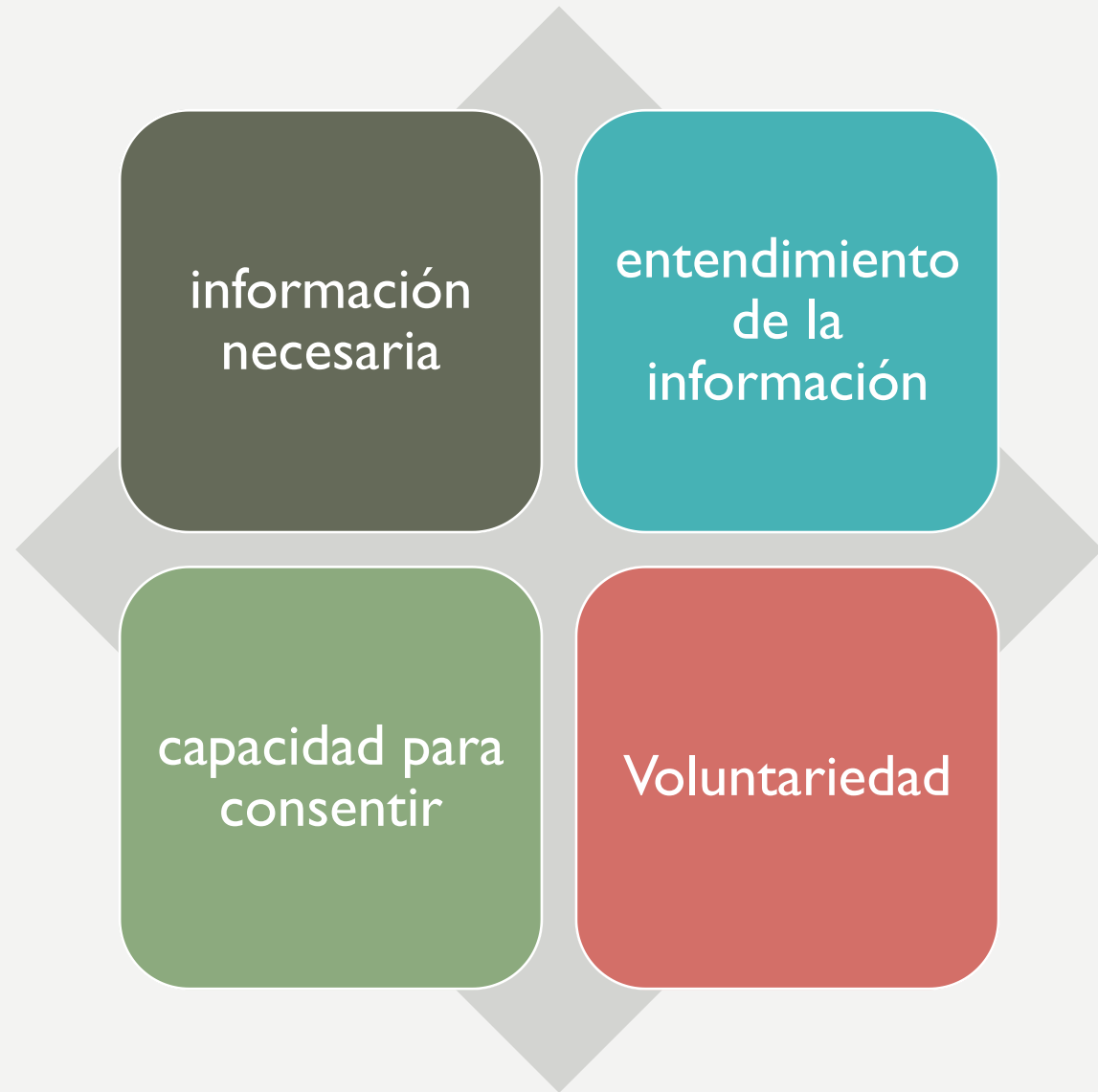



# TIPOS DE RESPONSABILIDADES

- Laboral : contratos y sanciones
- Administrativo : quejas y inhabilidad
- Civil : código civil federal denuncias y reclamos de derechos
- Penal : código penal federal denuncias



# REQUISITOS QUE EXIGE LA RESPONSABILIDAD

lesiones

personas

relación de  
causalidad

# DERECHOS DEL PACIENTE

recibir atención  
médica adecuada

recibir trato digno y  
respetuoso

recibir información  
suficiente clara  
oportuna y veraz

decidir libremente su  
atención

otorgar o no tu  
consentimiento  
validez e información

ser tratado como  
confidencialidad

contar con  
facilidades para  
obtener una segunda  
opinión

recibir atención  
médica en caso de  
urgencia

contar con un  
expediente clínico

ser atendido cuando  
te inconforme por la  
atención médica  
recibida

# DE CAGO LO DEL CÓDIGO DE ÉTICA PARA ENFERMER@S

Respetar y cuidar la vida y los derechos humanos manteniendo una conducta honesta y leal en el cuidado de la persona

proteger la integridad de la persona ante cualquier afectación otorgando cuidados de enfermería libres de riesgos

mantener una relación estrictamente profesional con las personas que atienden sin distinguir la raza clase social creencias religiosas y preferencias políticas

asumir la responsabilidad como miembro del equipo de la salud enfocado en el cuidado hacia la conservación de la salud y prevención del daño

guardar el secreto profesional observando los límites del mismo ante el riesgo de daños a la propia persona o terceros

procurar que el entorno laboral sea seguro tanto para las personas sujetos de la atención de enfermería como para quienes conforman el equipo de salud

Evitar la competencia desleal y comportamientos con estudiantes y colegas experiencias y conocimientos en beneficio de las personas y de la comunidad de enfermería

asumir compromiso responsable de actualizar y aplicar los conocimientos científicos técnicos y humanísticos de acuerdo a su competencia profesional

pugnar por el desarrollo de la profesión y dignificar su ejercicio

fomentar la participación y el espíritu del grupo para lograr los fines profesionales

# HUMANIZACIÓN DEL CUIDADO

- la humanización es un proceso mediante el cual se adquiere rasgos típicos del ser humano desde el punto de vista biológico antropológico espiritual racional y social , es la interacción entre los conocimientos de la ciencia y los valores del ser humano para poder establecer una asistencia con calidad centrada en el individuo a través de un vínculo



# LA TEORÍA DEL CUIDADO HUMANO FUE INICIADA POR DRA. JEAN WATSON EN 1979 CON TRES PREMISAS

- Premisa 1: el cuidado y la enfermería han existido en todas las sociedades la actitud de asistencia se ha transmitido a través de la cultura de la profesión con una forma única de hacer frente al entorno
- Premisa 2: la claridad de la expresión de ayuda y de los sentimientos es el mejor camino para experimentar la unión y asegurar que algún nivel de comprensión se ha logrado entre la enfermera-persona
- Premisa 3: el grado de ingenuidad y sinceridad de la expresión de la enfermera se relaciona con la grandeza y eficacia del cuidado

# PRINCIPIOS DE LA BIOÉTICA CON ENFOQUE EN DERECHOS HUMANOS



dignidad humana derechos humanos y justicia



efectos beneficiosos



diversidad cultura pluralismo y tolerancia



solidaridad igualdad y cooperación

# PUES DE DESHUMANIZACIÓN EN LA PRÁCTICA SANITARIA

- la práctica médica actual estrechamente asistida por el avance técnico y científico detenta como un antes o un insospechado poder sobre la persona este poder es ausencia del calor referido ético puede conducir al vértigo del dominio y manipulación más de su mente y cruel en lugar de lo que está realmente llamado a ser

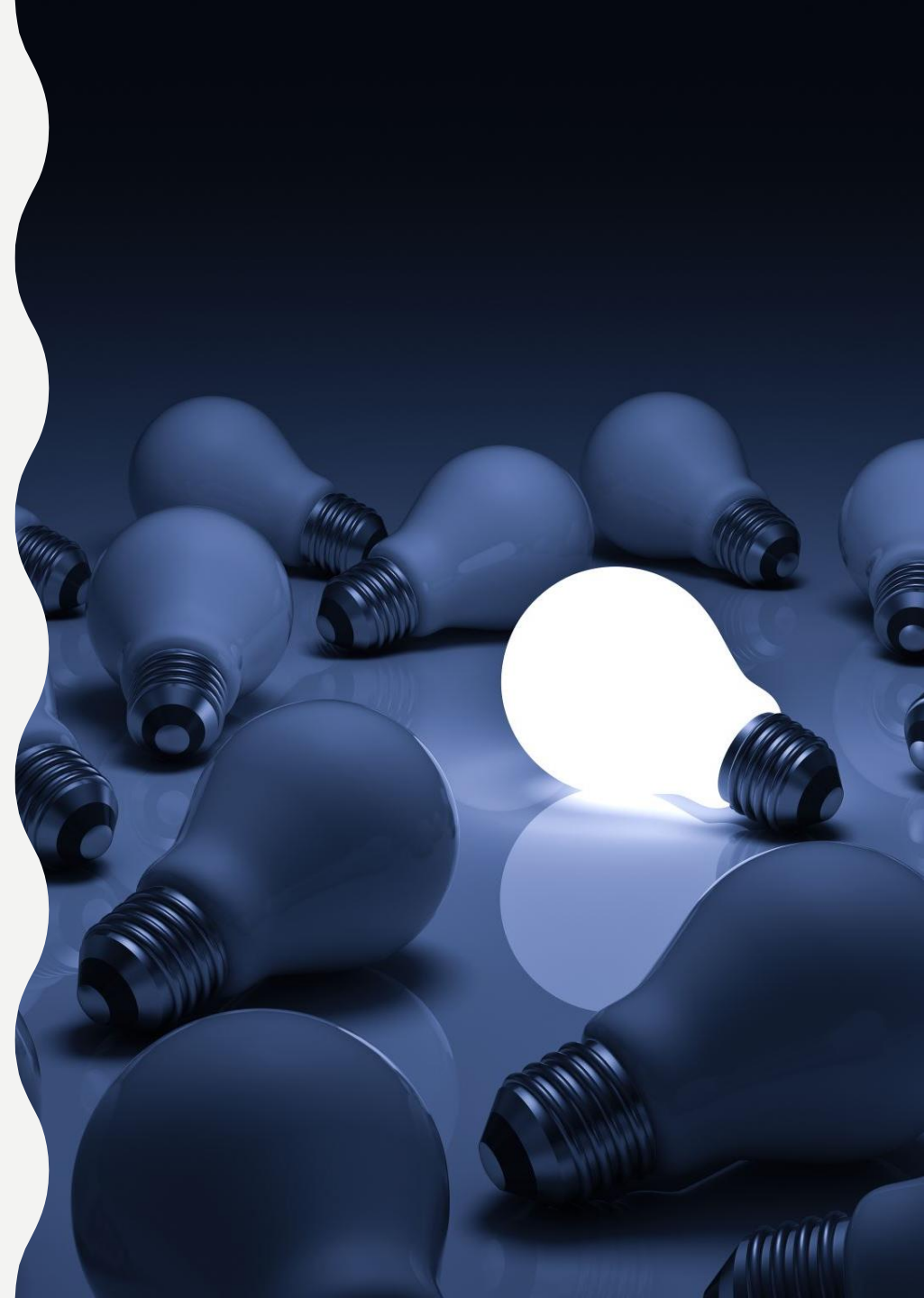



**LOS RASGOS MÁS  
COMUNES DE LA  
DESHUMANIZACIÓN  
SON**

la cosificación

falta de calor en la relación humana

ausencia de un entrelazamiento creativo  
entre los ámbitos personales del paciente y  
los miembros del equipo

violación de los derechos de enfermería

# FACTORES DE LA DE DESHUMANIZACIÓN

---

factores sociológicos

---

Crisis de la cultura

---

pluralidad del sistema ético en el mundo tan plural de crecimiento

---

exigencias paradójicas del mundo contemporáneo

---

Medicalización de la sociedad

# COMITÉS DE BIOÉTICA Y ÉTICA

- los comités hospitalarios de bioética surgen en la segunda mitad del siglo 20 con el propósito de implementar mecanismos formales encaminados a resolver los dilemas que se presentan en la práctica de la medicina



# COMITÉ HOSPITALARIO DE BIOÉTICA

- se comprende como un espacio de reflexión de liberación y educación en un ambiente de libertad de tolerancia donde se analiza de manera sistemática los conflictos y valores y principios éticos que pudiese surgir durante el proceso de atención médica o de la docencia que se imparte en el área de la salud se conforma por multidisciplinar flores y carácter consultivo



# LEY GENERAL DE LA SALUD

- el artículo 41 bits los establecimientos para la atención médica del sector de salud público social o privado del sistema nacional de salud además de los señala en el artículo 983 I 6 de la presente ley el contar con los siguientes comités que sería el comité hospitalario de bioética y el comité de ética de investigación

# CONBIOÉTICA

- este ha impulsado la creación y modificación de normas sanitarias para fortalecer el marco jurídico nacional EY el material incorporando y observando el respeto de los derechos humanos reconocidos en la normativa vigente en este apartado se anuncia de manera general los instrumentos normativos que refieren a la práctica clínica la atención médica y la docencia de salud y que establece la regulación y funcionamiento de los comités hospitalarios de bioética





# VALORES UNIVERSALES

- Dentro de esto los integra el respeto ,justicia ,igualdad ,equidad, libertad ,la integridad ,gratitud ,tolerancia ,responsabilidad ,solidaridad ,lealtad y verdad

# PRINCIPALES OBJETIVOS DEL COMITÉ HOSPITALARIO EN BIOÉTICA

asesorar al personal de salud y usuarios en relación con los problemas y dilemas bioéticos que surgen en la prestación de atención médica y docencia de salud desde una perspectiva laica y científica

fungir como foro para la reflexión de problemas y casos bioéticos

promover la participación de la población en el debate de los problemas bioéticos



# FUNCIONES CONSULTIVAS

- se lleva a cabo la solicitud explícita del personal profesional y técnico de atención de salud el paciente familiares o representantes legales

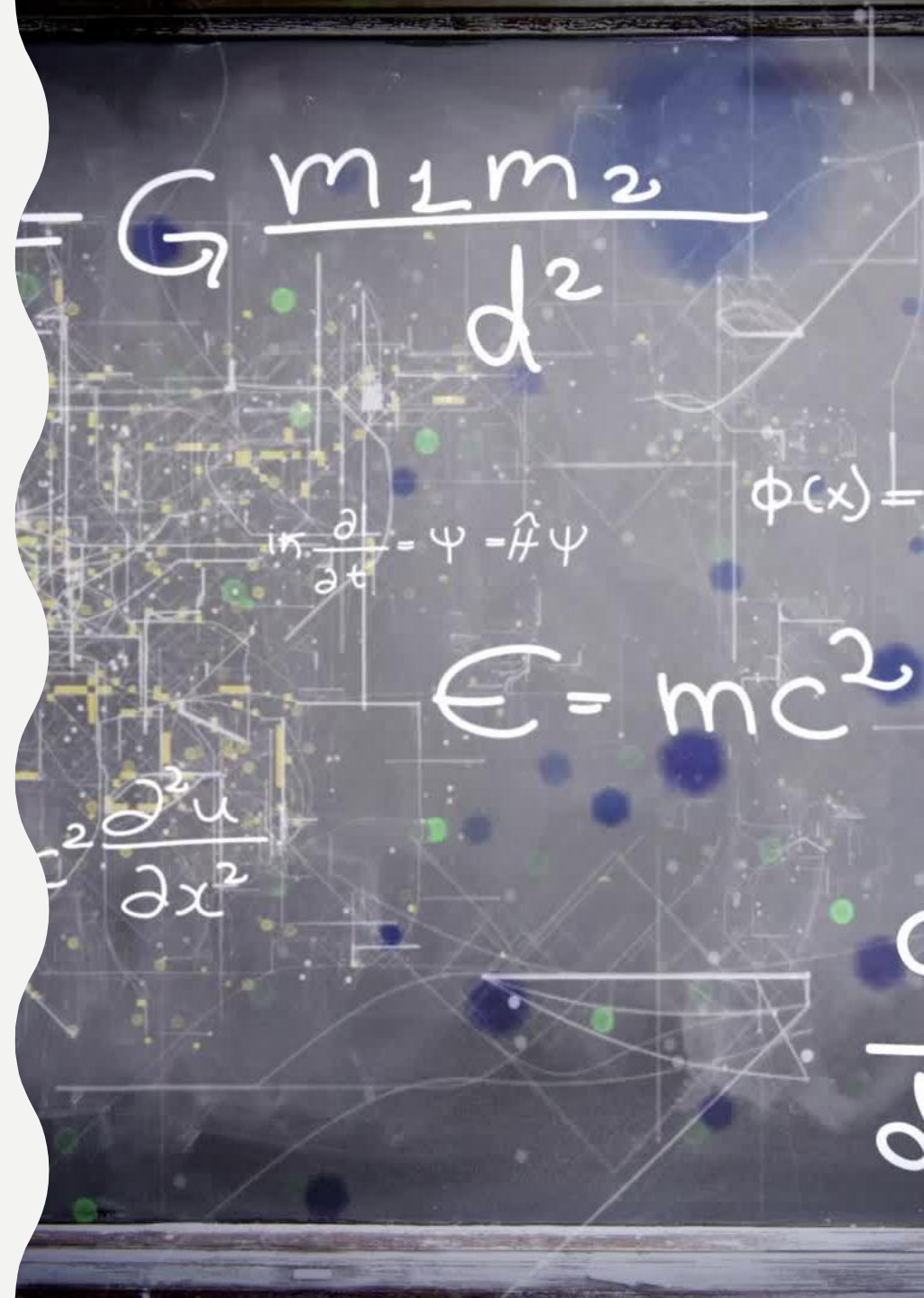

# FUNCIÓN ORIENTADORA

- permite anticiparse a los posibles conflictos de interés que surgen en la atención médica a través del procedimiento congruentes con las condiciones sociales económicas culturales así como el momento histórico en el marco jurídico vigente



# LA IMITACIÓN ES EN LA FUNCIÓN DE COMITÉS HOSPITALARIOS DE BIOÉTICA

- no suplen las suficientes de los profesionales en la toma de decisiones clínicas sólo intervendrán en petición de los mismos cuando se identifique un conflicto que en ejercicio de la atención de la salud y requiere asesoría para su análisis por lo que debe abstenerse de involucrarse en decisiones que competan del médico a tratar o el paciente
- no les corresponde y tratar asuntos o problemas de carácter laboral o administrativo o legal
- no deben comprender cómo grupos de activistas o políticos
- nos competencia de los CHB revisar protocolos de investigación

# TOMA DE DECISIONES

- investigar la situación
- revisar alternativas a solución
- evaluar la alternativa y elegir la mejor entre las disponibles
- implantar la división y monitorearla

