



Mi Universidad

Super notas

Nombre del Alumno: Karina Salomé Díaz Martínez

Nombre del tema: unidad 3 y 4

Parcial primero

Nombre de la Materia: Historia y sociedad

Nombre del profesor: Ingrid Bustamante Díaz

Nombre de la Licenciatura : lic trabajo social y gestión comunitaria

Cuatrimestre: segundo

1. El Porfiriato

Los años que van a finales de 1876 al 1911 están marcados por la figura de porfirio Díaz.

Podemos definir con dos límites

1. Entrada a la presidencia
2. Su salida después de 34 años del país.

Gobierno porfirista respetó el modelo constitucional e hizo suya gran parte de aspiraciones de la reforma.

El modelo de crecimiento de exportación hizo posible la recuperación económica, al igual que cambios estructurales.

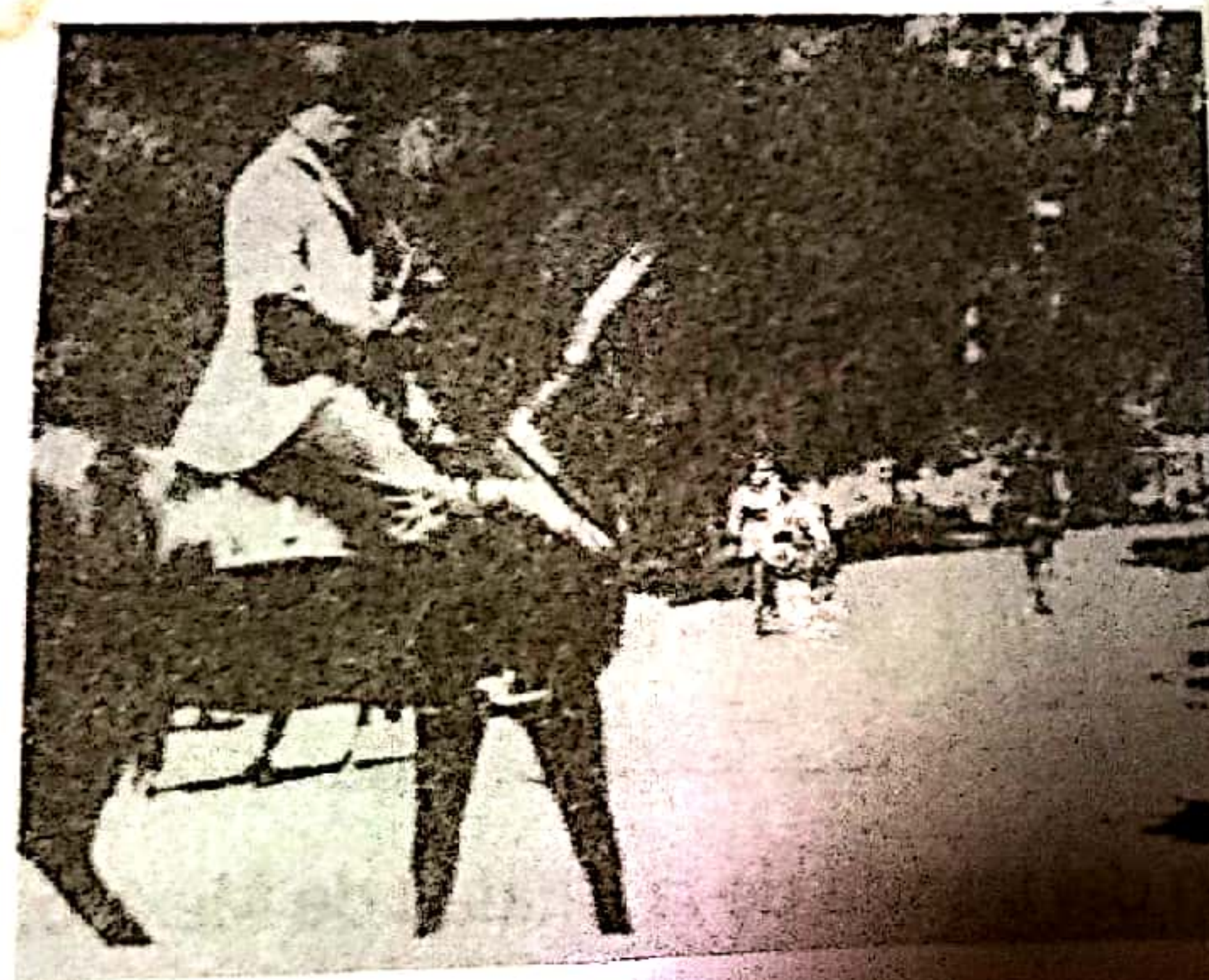

Los gobernadores aseguraban la estabilidad económica y política debido al mando de las élites locales.

2. La dimensión política.

Porfirio Díaz alcanzó la presidencia por la vía de las armas y bajo la bandera del plan de Tuxtepec.

al asumir su poder sus aliados conformaron el cuadro político del gobierno tuxtepeño.

El general Díaz procuró cumplir con los compromisos adquiridos en el referido plan.

En la primavera de 1887 el congreso de Jalisco propuso la reelección del presidente por otro cuatro años.

En diciembre de 1888 Porfirio Díaz refrendó su permanencia en la presidencia por un cuatrienio más.

3. La economía

En 1876 y 1910 tuvo lugar en México un notable proceso de desarrollo económico.

Construyeron vías de ferrocarril que unieron al país y permitieron ampliar el mercado.

Con la transformación del marco institucional ampliaron la competencia del estado, su capacidad administrativa y su presencia mate-

El régimen encabezado por Díaz fue la revolución del crecimiento económico, que arranca desde un nivel muy bajo.

4. Población y Sociedad

Durante el porfiriato la población creció de 9,500,000 a más de 15 millones.

Debido a ese aumento en la natalidad, la población era joven.

Sin embargo no era una población estática, los cambios económicos propiciaron movimientos migratorios.



La estructura social del campo fue varrida, la desamortización y el declinista no solo favorecieron a los latifundistas.

5. Cultura

El liberalismo fue una ideología triunfante, legitimó al régimen y sirvió como base del programa gubernamental y reformista.

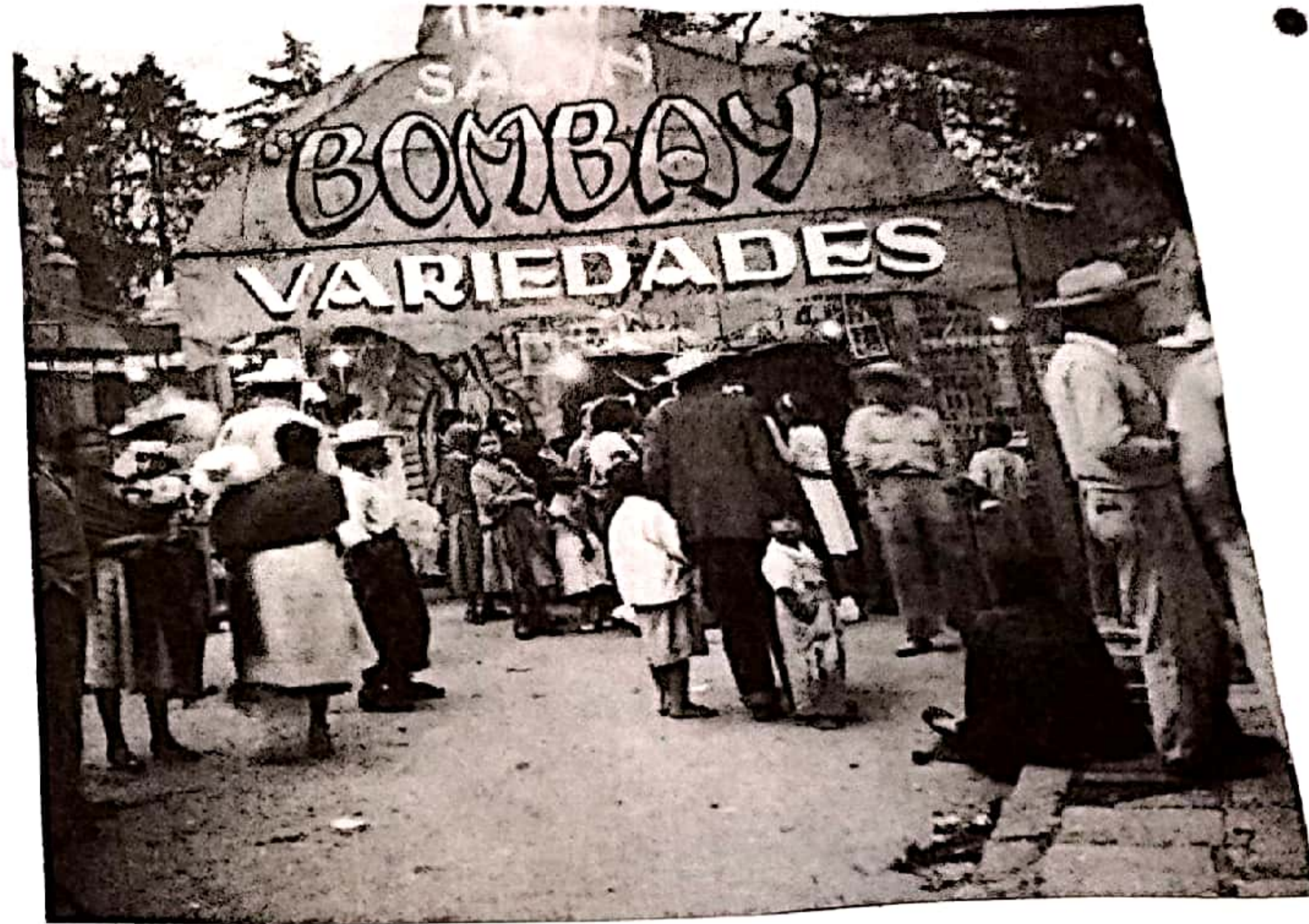

Partido Draz participo en la lucha liberal y la hizo oyya, dió a su gobierno la forma de un gobierno liberal.

Las autoridades dieron continuidad y fuerza al proyecto de colocación gratuita.

La conquista habia terminado con la libertad de los pueblos indigenas.

4. La revolución mexicana y la construcción del estado mexicano.

Unidad

El proceso armado y sus actores

La revolución mexicana fue un amplio y complejo movimiento sociopolítico que se desencadenó.

La crisis económica de 1907 abrió golpeado ambas capas de la población y el entorno internacional.

Las últimas en moverse fueron los antirreleccionistas, encabezado por el hacendado coahuilense Francisco I. Madero.



Porfirio Díaz no solo volvió a postularse sino que obstaculizó los esfuerzos del opositor.

2. La construcción del nuevo estado 1920-1928

La situación política de la capital de la república era tensa

Habría conquistado un número público desde su llegada en el gobierno de Porfirio Díaz.

Los años de guerra cobraban la factura

Plan de agua prieta en el año de 1920 fue una de las prioridades de los militares y políticos.

Colaban buscando ciertos acuerdos con los jefes militares.

En 1920 México era un país mayormente rural.