



## Mapa conceptual.

*Nombre del Alumno: Vania Susana Sánchez López.*

*Nombre del tema: Mapa conceptual de la unidad 1 y 2.*

*Parcial: 1*

*Nombre de la Materia: Fundamentos de Administración.*

*Nombre del profesor: LAEA Beatriz Adriana Méndez González.*

*Nombre de la Licenciatura: LIC. En Trabajo Social y Gestión Comunitaria.*

*Cuatrimestre: 2do.*

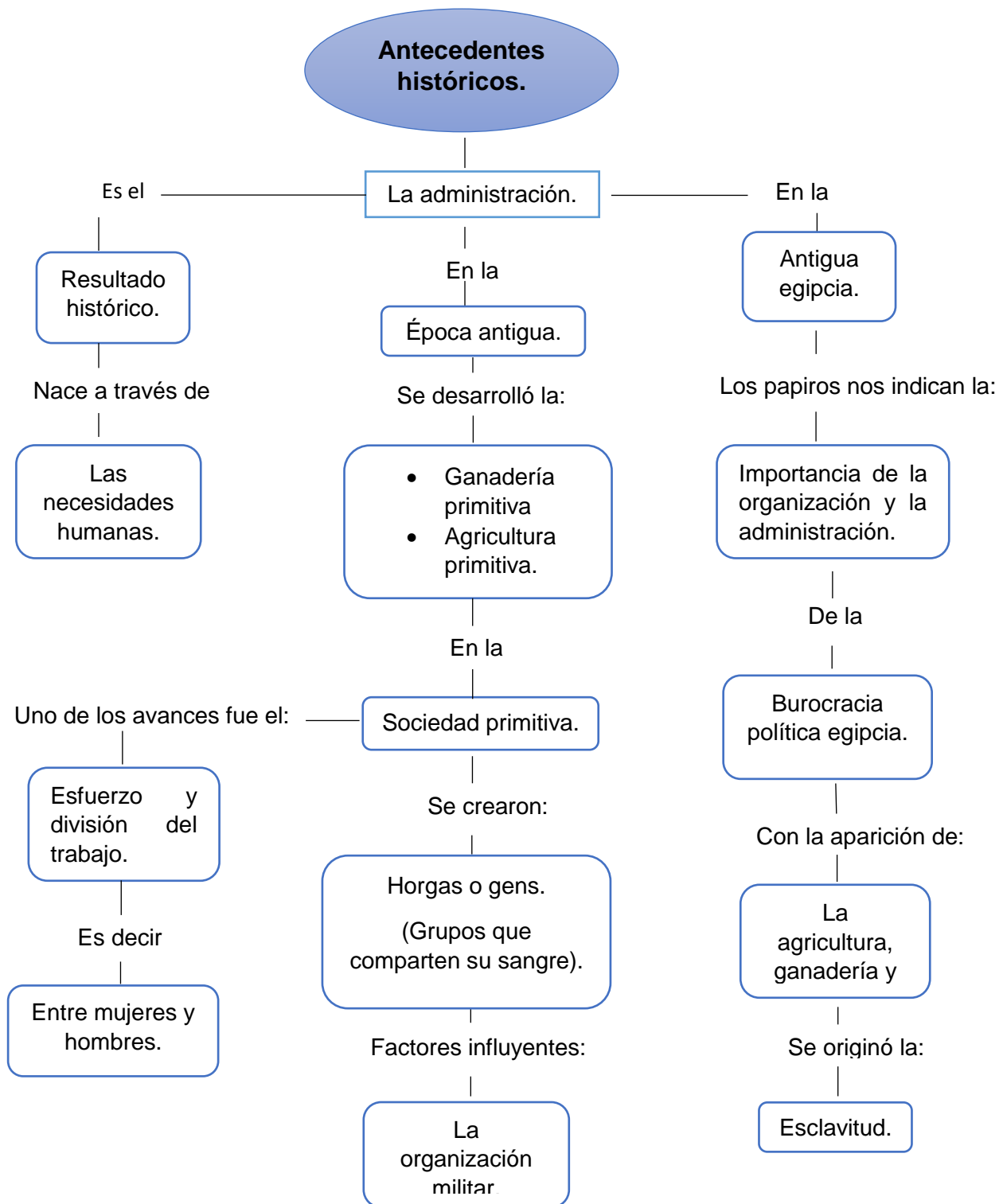

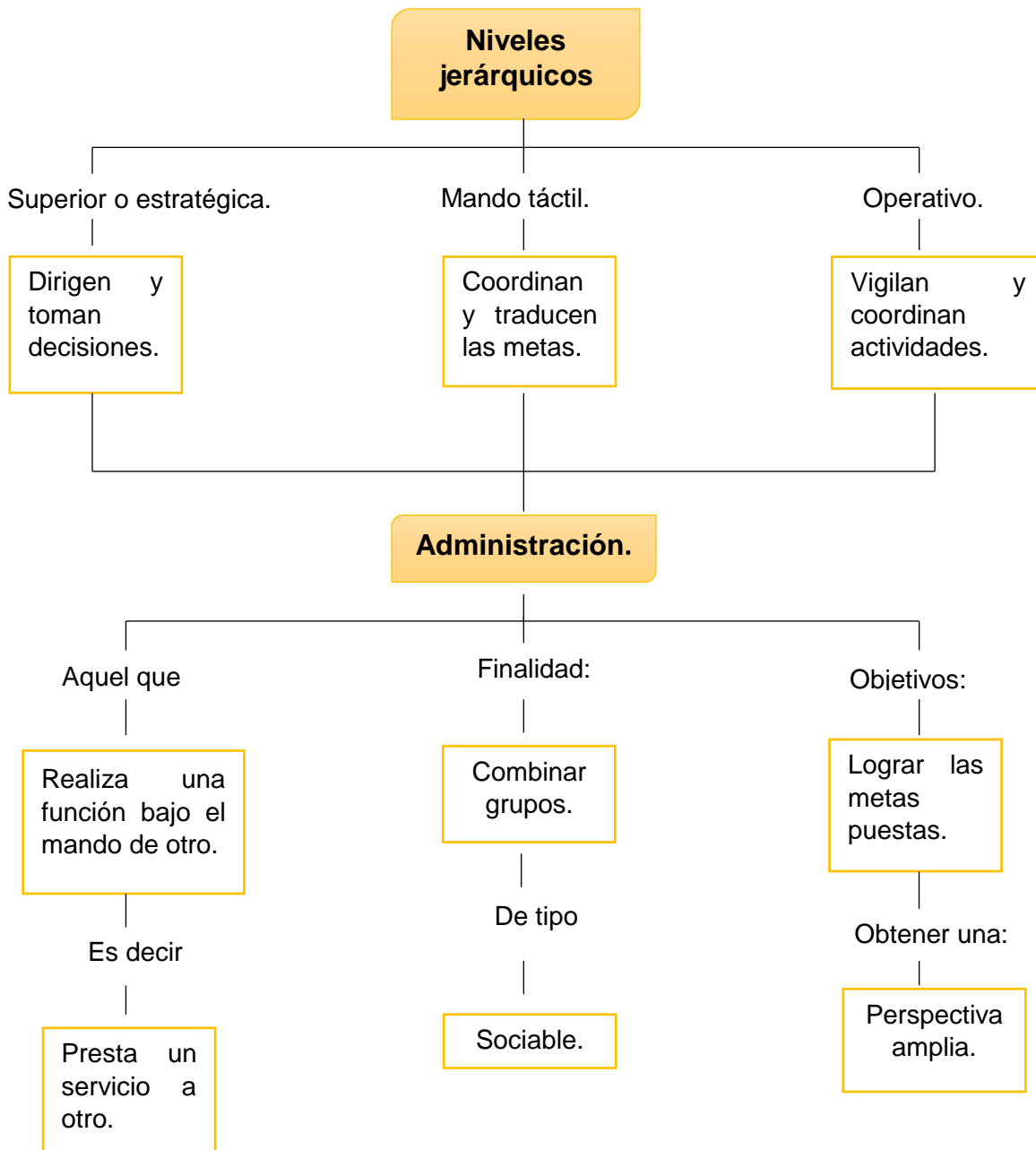

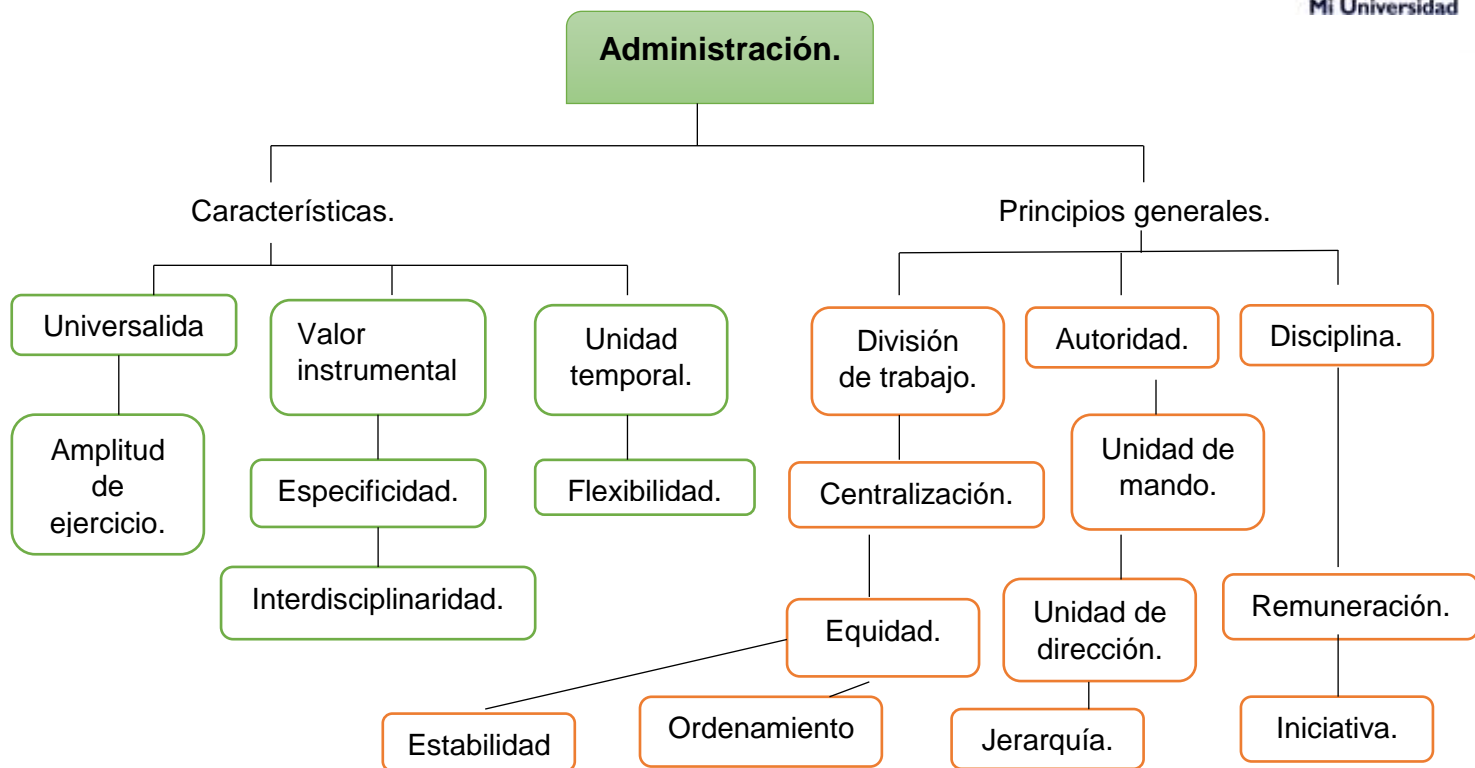

**Habilidades para el desempeño de la administración.**

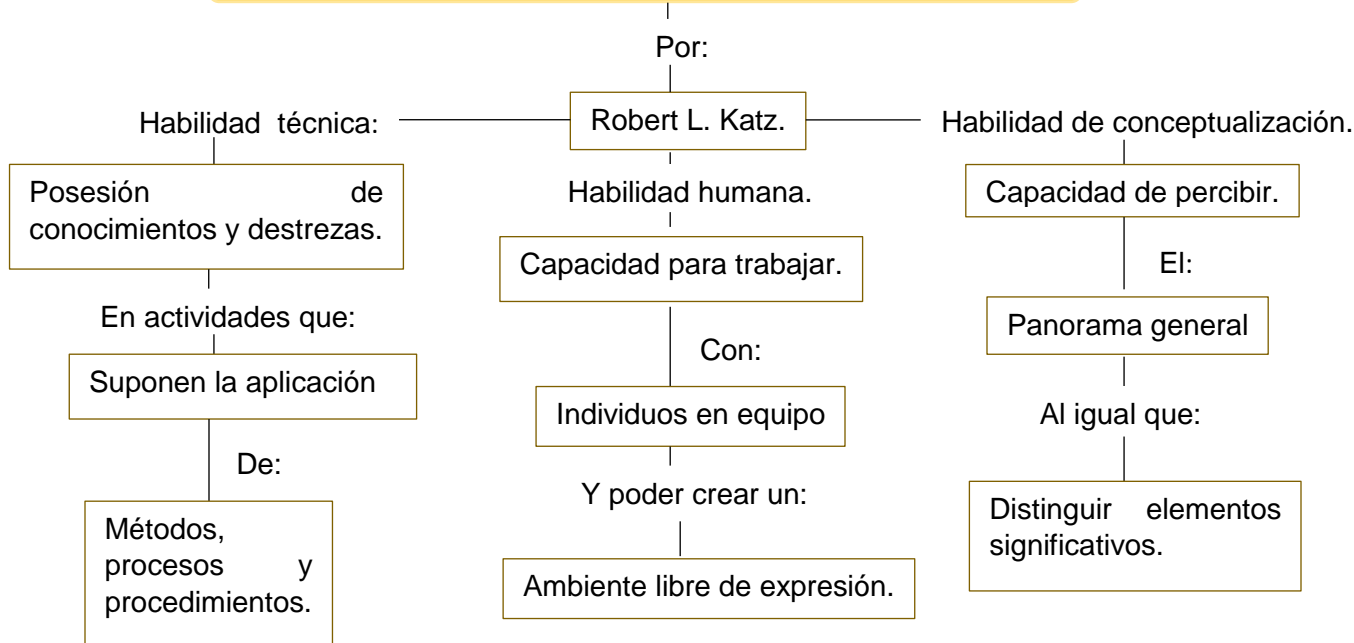

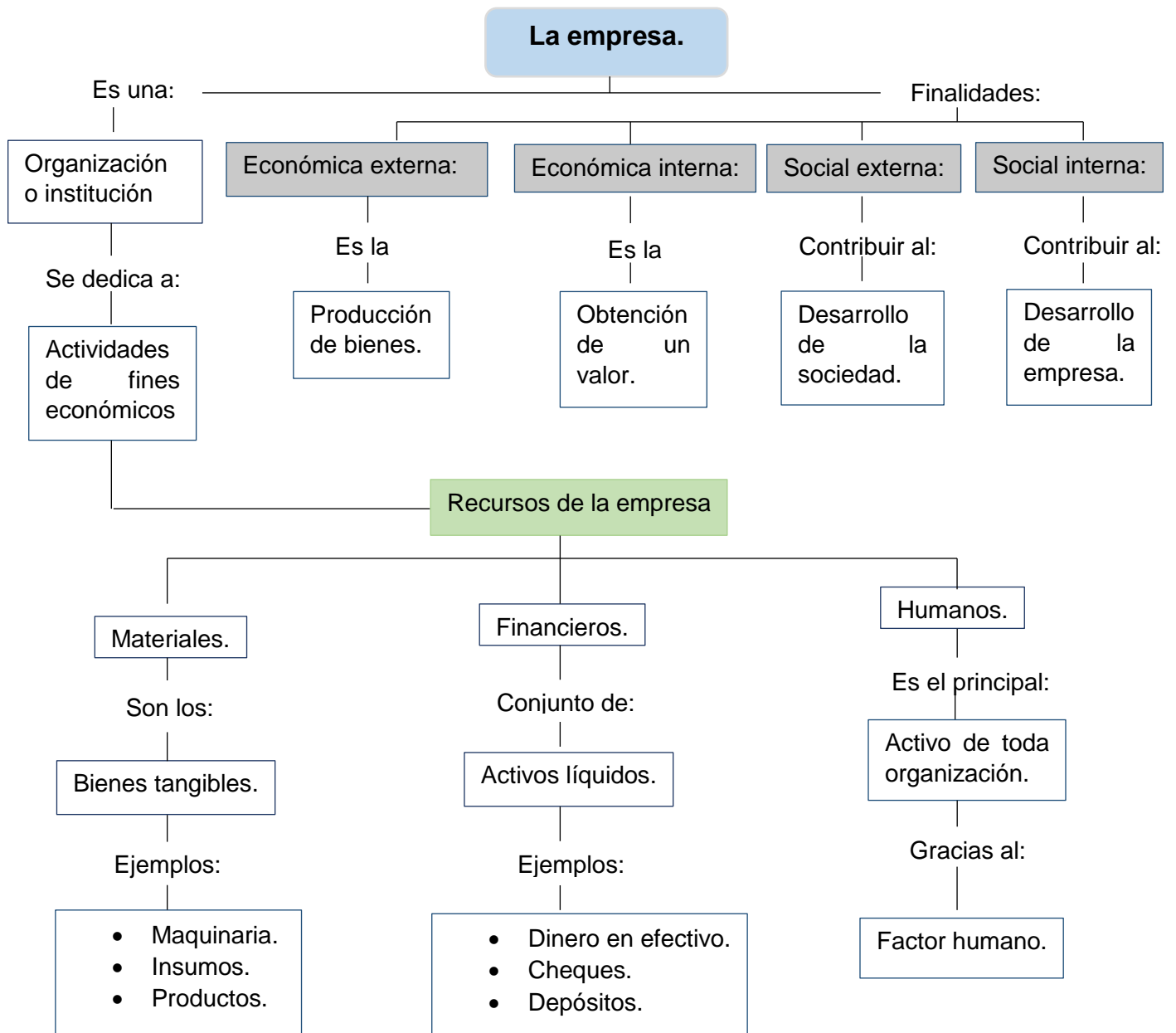

## La empresa concepto como sistema.

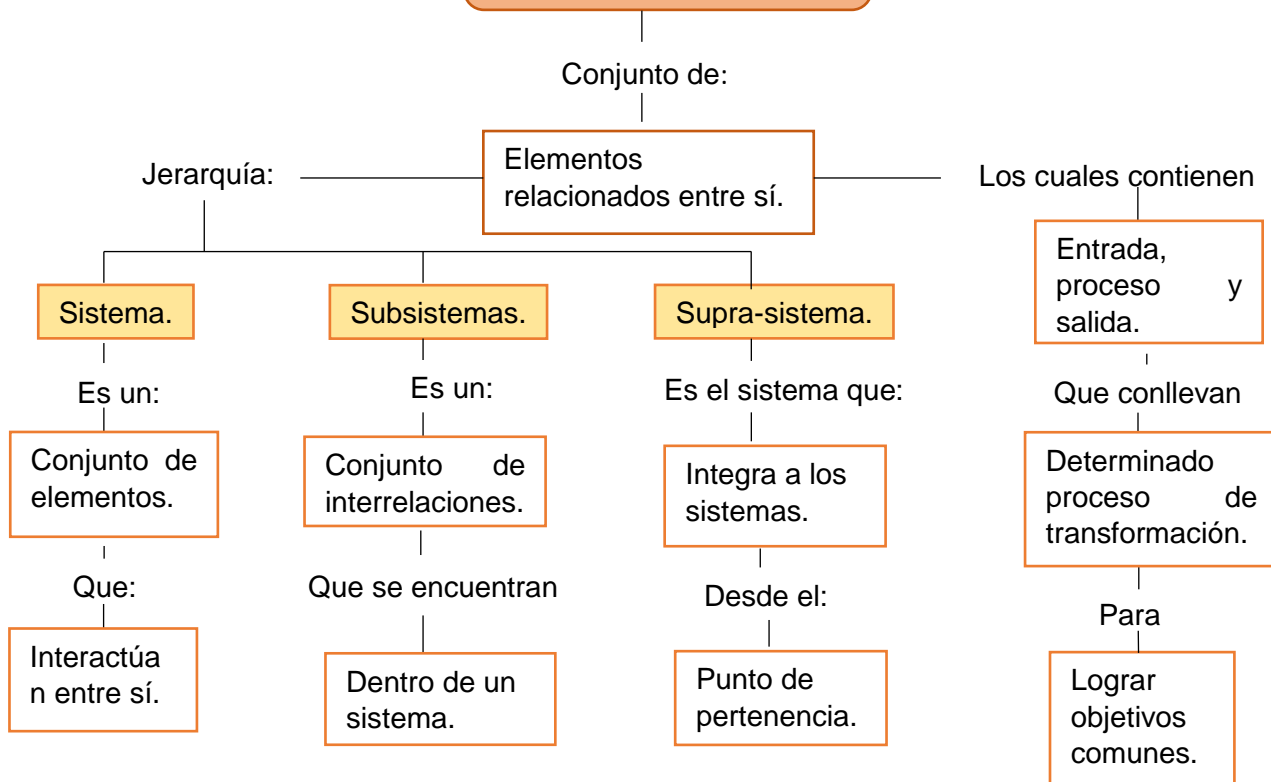

## Funciones sustantiva y adjetiva de la empresa.

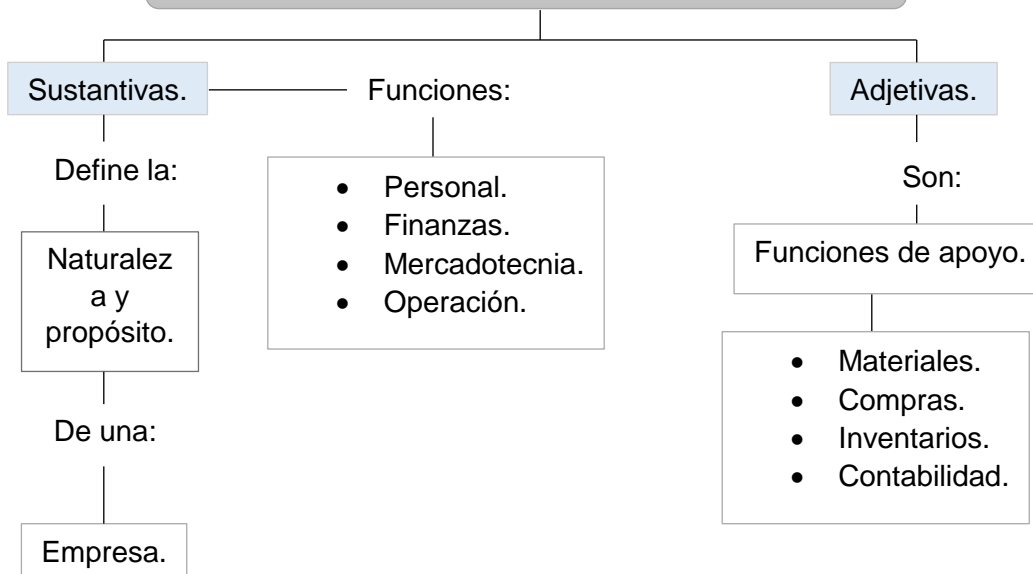

## Clasificación de la empresa.

Según su:

**Tamaño.**

**MICROEMPRESAS.**

Con máximo:

10 trabajadores.

**MEDIANAS.**

Con:

50-250  
trabajadores.

**PEQUEÑAS.**

Con:

11-49 trabajadores.

**GRANDES.**

Con:

Más de 250  
trabajadores.

**Su actividad.**

**PRIMARIO.**

Utilizan:

Materia prima.

**TERCIARIO.**

Producen:

Bienes materiales.

Por su  
constitución legal.

- Unipersonal.
- Sociedad colectiva.
- Cooperativas.
- Comunitarias.
- Responsabilidad limitada.
- Sociedad anónima.

**SECUNDARIO.**

Transforman:

La materia  
en  
productos.

**Procedencia de su capital.**

**PRIVADOS.**

Su capital es de:

Personas particulares.

**PÚBLICAS.**

Su capital proviene de:

Arcos públicos.

**MIXTA.**

Su capital proviene de:

Público y privado.

## Funciones básica de la empresa.

