

Nombre del Alumno: Maiza Asunción Díaz Domínguez

Nombre del Docente: Lic. TS Ingrid Bustamante
Díaz

Nombre del trabajo: súper nota

Materia: Trabajo social I

Grado: Segundo

Grupo: Único

UDS



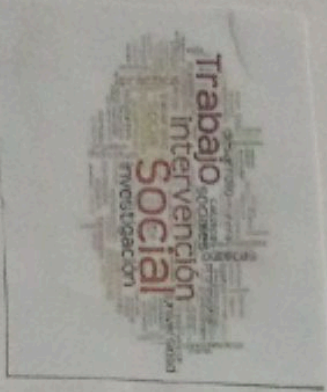

actúa sobre las causas de problemas estructurales de una comunidad o grupo.

¿Que es el trabajo social?

Se ocupa de planificar, proyectar y calcular

El cual se remota en el siglo xxi como una forma de acción social

Se encargan del cambio y el desarrollo de la sociedad.

El trabajo social es una profesión basada en la práctica y disciplina.

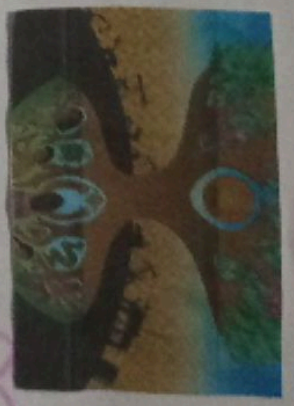



Se trata de mejorar el ámbito social dentro de la sociedad Necesitada.

Primera aproximación a un "hacer" que se realiza en el ámbito de lo social.

Trabajo social influye en forma deliberada de intervenir sobre la realidad social

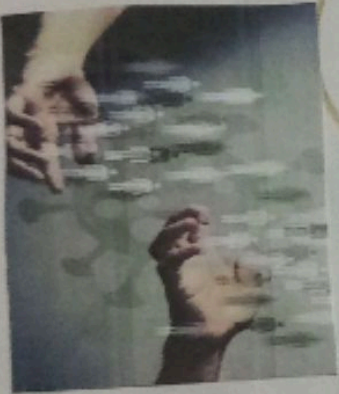

Lo social esta ligado a través de ideas diferentes:

- * Formas de actividad social
- * Beneficiencia
- * Forma de ayuda a los pobres y necesitados.

Influencia de la sociología

- * Generosa y amplio
- * Restringido





Características de una intervención social: contiene procedimientos teóricos

La intervención debe ser de acuerdo a las necesidades o que necesitan ayuda institucional.

El trabajo social como forma de acción social y algunos más

La creación con ideales humanitarios y democráticos con los valores, respeto, igualdad y dignidad.

La profesión de trabajo social promover el cambio social.

Resolución de problemas en las relaciones humanas y el fortalecimiento.

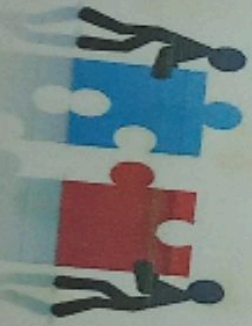



Se diferencia
sustantivamente de
otras praxis profesio-
nales.

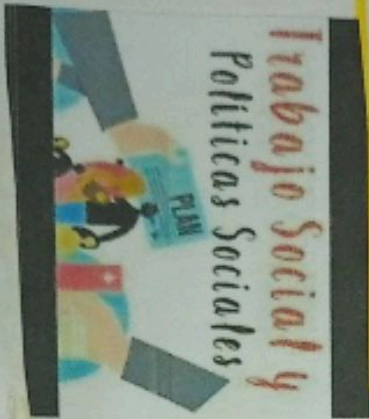

Se encuentra ligado
al trabajo social
debe ser atendidos en
terminos mas amplios.

El trabajo social como profesión

Respalda por las
teorías del trabajo
social, humanidades,
conocimientos indígenas



profesión y demanda
social basada en la
práctica



Caso social individual
el conjunto de métodos que
desarrolla la personalidad.

Estructura metodológica
recolección de datos del
individuo.



Método plantea
esta medición entre
teoría y realidad

precisiones conceptuales
básicas; diferencia en el
significado y alcance de las
expresiones.

Se registra
condente al
hombre en su
medio social



Intervención profesional
la apuesta en "acto"
de un trabajo o acciones



Diferencia y relaciones del trabajo social con la política social

La política social

Se define como los principios y procedimientos que guían las medidas de la acción estratégica.

La política social representa las metas y los objetivos de la acción social.



Los políticos procuran llegar al poder para imponer un plan de gobierno

Política: ciencia instrumental para lograr el bien común



Alzido la política social a fines del siglo XIX, en Europa.



La Política Social

En el 2010 se lanzó una propuesta de cambio por el gobierno en el T.S.



Las necesidades de considerar dentro del diseño de las políticas

atender y plantear las intervenciones publicas



Da Fomralizadon de las redes informales en el apoyo de acceso al bienestar.



Desaparece espacio educativo de trabajo social, lo que implica una reducción de número de trabajadores.



Servicio sociales

Dar facilidad alguna informacion y al acceso a otros servicios.



Dar al paso del superamiento a algun problema.

Se da orientacion, ayuda a consejos como la ayuda a las individuos.



Estimular pro formas para ayuda para solucionar los problemas de alguna comunidad.



Dar el apoyo a grupos especificos.





Sociología



Ciencia Social
que tiene el objetivo
al estudio de las
relaciones sociales

La sociología es una
ciencia y el trabajo social
se da como un arte

La ciencia no ofrece
una resolución inmediata
para los problemas de
vida

Se trata de conocer
y comprender sus
comportamientos.

Se dan al interés
por todas los seres
humanos.



Psicología



Psicología social
Estudio científico
Como los pensamientos
Y el comportamiento de
las personas.



Modelo humanista
busca liberar los
recursos del propio
ser.



Modelo Cognitivo
Intenta ver el
terapeuta el mundo
del paciente



Modelo conductista
busca la eliminación
de la respuesta
inadaptada.

Socialmente
los patrones
que asegura
es aceptado
de conducta,
la estabilidad

Derecho



ordenamiento
jurídico que se regula
en las relaciones
establecidas en la vida.

Conjunto de normas
que se imponen un
cierto orden en la
sociedad.

Dada de ser o haber una
relación entre el sector
social y económico.



1ª evolución de las
prácticas en los años
70 en las instituciones
sociales.

Las demandas y respuestas
en un curso de 160 horas
sobre el nuevo institucional





• Ser participe en el debate de las políticas

El antropólogo puede intervenir como una parte voz o defensor

Investiga alternativas de intervencion social, que involucre a la antropología de desarrollo

Es la ciencia social que se dedica al estudio de los aspectos de la naturaleza humana.

Antropología



Economía

Se refleja también en la parte de trabajo social.

Relación de proyectos, programas debe hacerse un estudio económico.



El trabajo que se da a realizar dentro de la sociedad se da la relación con el ámbito económico.

Ciencia que estudia la forma de administrar los recursos disponibles

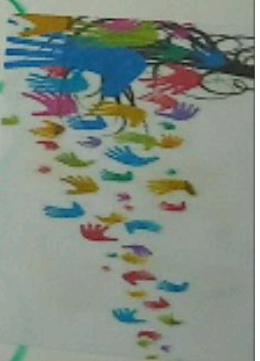

La relación también se ve reflejada en parte del trabajo social.



MEDICINA

La ciencia encargada del estudio de la vida y la muerte de los seres humanos.

De impedir la enfermedad, que se va prolongando



Estudia en la forma de la cual la enfermedad puede depender de problemas sociales.

Salud comunitaria se encarga de mejorar las condiciones de vida comunitaria

El Distinguir los documentos de conocer los factores de riesgo para la salud





Antropología
el comportamiento
del ser humano.

El trabajo social
se fundamenta en
psicología

Ciencias Sociales

muestra una visión
amplia y profunda
de la sociedad



Nos permite ver
lo científico
de ayuda

Toda las disciplinas
que se desprenden
de la ciencia.



partes principales
claves al cual
estudia el origen
en la sociedad



Ciencia

Política

El +.s. realizador social
veía por el cumplimiento
de los derechos humanos



El +.s. debe tener un
carácter ético-político

Ciencia Política
Forma parte de la
ciencia social



Disciplina que estudia
y analiza los
fenómenos
políticos.



Desempeña un rol
político dentro de la
sociedad