



Mi Universidad

SUPER NOTA

i

Nombre del Alumno: MARISOL PALOMEQUE LUNA.

*Nombre del tema: ANATOMIA DEL APARATO GENITAL FEMENINO: IRRIGACION
LIGAMENTOS Y MUSCULOS DEL PERINÈ.*

Parcial: I MODULO.

Nombre de la Materia: GINECOLOGIA Y OBSTETRICIA.

Nombre del profesor: JAIME HELERIA CERON

Nombre de la Licenciatura: ENFERMERIA

Cuatrimestre: 5 CUATRIMESTRE

“ANATOMIA DEL APARATO GENITAL FEMENINO: IRRIGACION LIGAMENTOS Y MUSCULOS DEL PERINÈ”

Genitales Externos

La vulva está constituida por aquellas partes del aparato genital femenino que son visibles en la región perineal.

Genitales externos

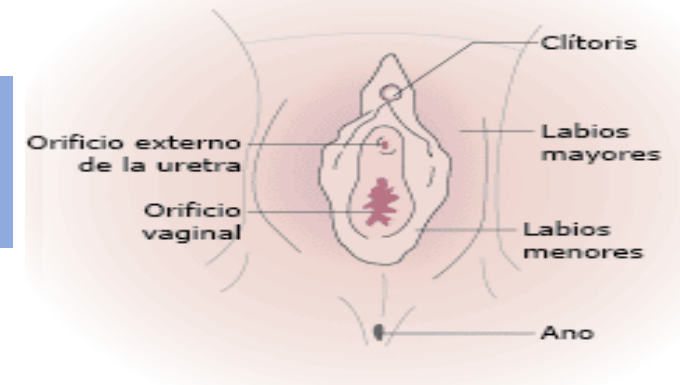

Genitales internos

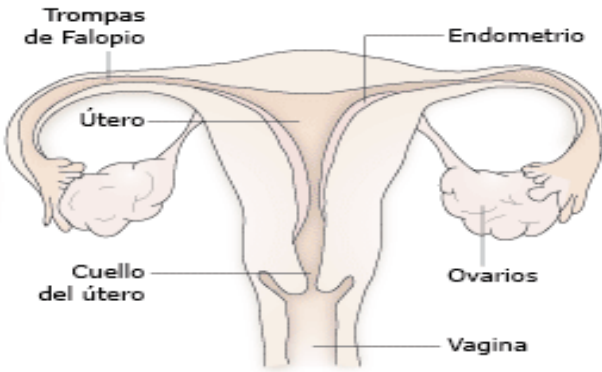

Genitales Internos

Están constituidos por el útero, la vagina, los ovarios y las trompas de Falopio, todos ellos relacionados con el resto de las vísceras de la pelvis menor: el colon, la vejiga urinaria y la uretra.

Monte De Venus

Es una prominencia adiposa que está situada por encima de la sínfisis del pubis a partir de la cual se originan dos pliegues longitudinales de piel constituyendo los labios mayores, que rodean a su vez a los labios menores, formados por unos pliegues cutáneos delgados y pigmentados, con abundantes glándulas sebáceas y sudoríparas, que carecen de folículos pilosos. Su misión es proteger los órganos femeninos.

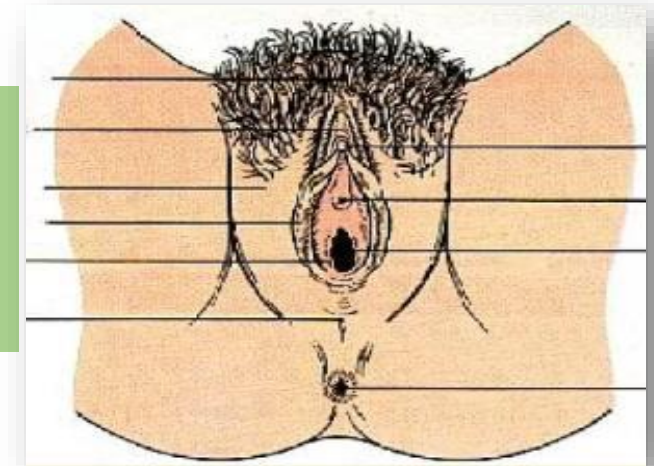

Clítoris

Es un órgano eréctil de pequeño tamaño situado en el borde inferior de la sínfisis del pubis, formado por los cuerpos cavernosos y sus envolturas. Los cuerpos cavernosos están constituidos por un tejido eréctil de grandes mayas vasculares.

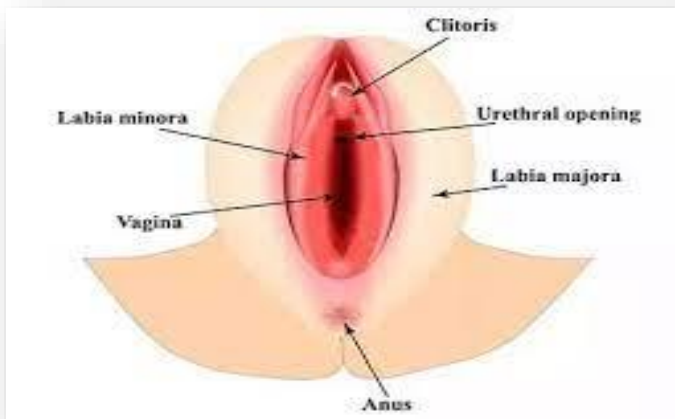

Útero

Órgano muscular hueco que se compone de cuerpo y cuello uterino, separados entre sí por un ligero estrechamiento que constituye el istmo uterino. El cérvix o cuello uterino presenta una porción supravaginal (2/3) y una porción intravaginal (1/3) denominada hocico de tenca, que muestra en su superficie el orificio cervical externo con un labio anterior y otro posterior.





Trompas De Falopio

De unos 12 cm de longitud, comunican las cavidades uterina y peritoneal. Están situadas en el borde superior libre del ligamento ancho (mesosálpinx), entre los ligamentos redondos y úteroovárico. Forma de embudo alargado o cuerno de la abundancia. Es lugar donde produce la fecundación.

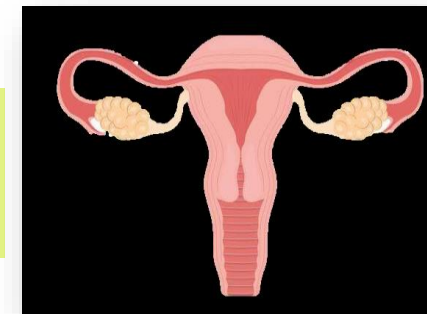

Ovario

Par de gónadas localizadas en la cavidad pélvica. Contienen unos 400.000 óvulos que existen desde el nacimiento y solo 400 o 500 maduran. También producen gametos femeninos: (Óvulos) y hormonas sexuales: (Estrógenos y Progesterona).



Vagina

Conducto músculo membranoso situado entre la vejiga y el recto con una longitud media de 10-12cm. Se abre al exterior por el orificio vaginal, situado en la vulva. En su parte interna forma un manguito alrededor del cuello uterino. La pared posterior de la vagina es más larga, unos 11 cm, mientras que la anterior mide unos 8 cm.

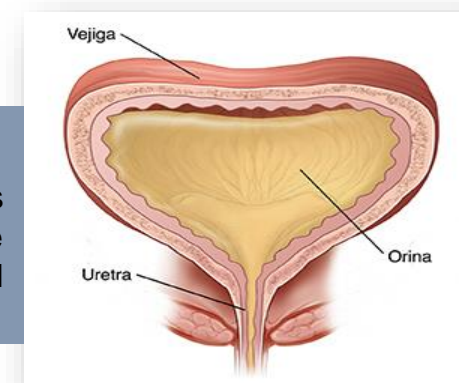

Vejiga Urinaria

Tiene forma de tetraedro. Está situada por detrás de la sínfisis del pubis y por delante del útero y de la vagina. Los uréteres llegan a la misma por los dos ángulos posterolaterales mientras que su ángulo inferior se prolonga a la uretra. Su superficie superior se halla tapizada en toda su extensión por el peritoneo, en contacto con el cuerpo y cuello uterino, formando así el fondo de saco anterior o plica vesicouterina

Uréter

El uréter penetra en la pelvis cruzando por delante de la bifurcación de la arteria ilíaca común y alcanza el suelo pélvico siguiendo la pared lateral de la pelvis. A nivel de la espina isquiática se dirige hacia delante y hacia dentro, por debajo del ligamento ancho y entre las arterias uterinas y vaginales, para alcanzar el fórnix vaginal lateral.

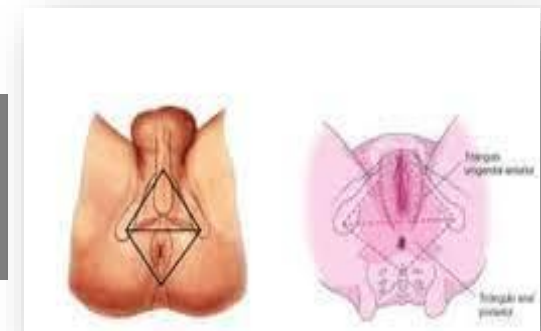

Periné

El periné se halla limitado hacia delante por el arco púbico, lateralmente por las ramas isquiopúbicas y las tuberosidades isquiáticas y hacia atrás por los ligamentos sacrociáticos mayor y menor.

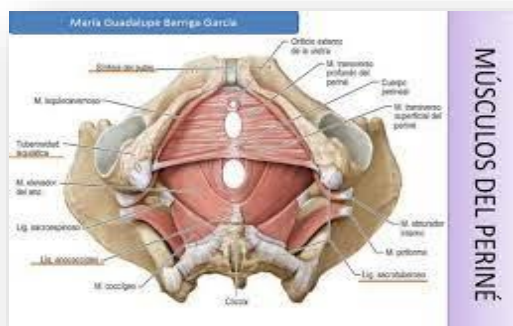

MÚSCULOS DEL PERINÉ

Musculo de Periné

se compone de dos músculos pares y sus fascias: el músculo elevador del ano y el músculo coccígeo. La función del diafragma pélvico es dar soporte a los órganos de la pelvis y evitar su prolapso. El músculo elevador del ano es el principal. Consta de tres partes: puborrectal, pubococcígeo e iliococcígeo.

Ligamento Redondo

Son prolongaciones aplanadas que se extienden desde los cuernos uterinos hacia abajo, siguiendo el conducto inguinal, para terminar en los labios mayores.

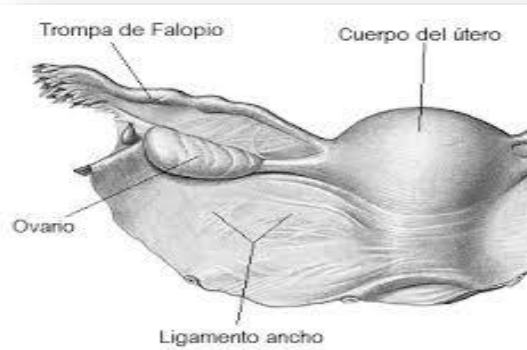

Ligamento Ancho

Parten de la pared pélvica lateral formando dos amplias alas que rodean al útero dividiendo la cavidad pélvica en un compartimento anterior y otro posterior. Su borde superior rodea la trompa de Falopio, continuándose bajo el nombre de ligamentos infundibulopélvicos.

Arterias Ováricas

Son ramas directas de la aorta. Nacen a un nivel variable, en un intervalo comprendido entre las arterias renales y la arteria mesentérica inferior. Se dirigen hacia abajo, siguiendo lateralmente al músculo psoas mayor y al uréter.

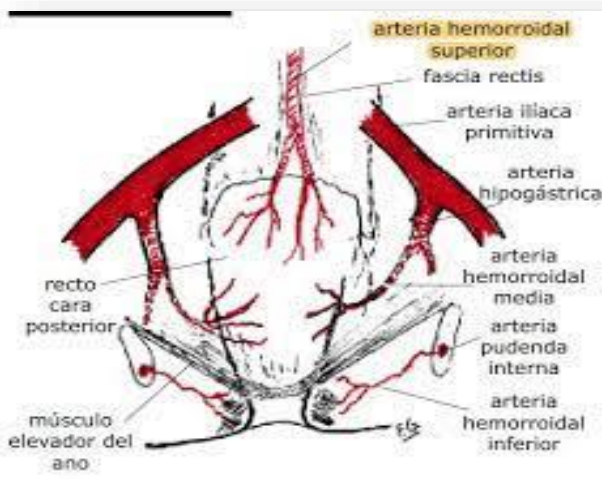

Arteria Hemorroidal Superior

Es rama de la arteria mesentérica inferior, anastomosándose con los vasos hemorroidales medios de la arteria hipogástrica y las ramas hemorroidales inferiores de la arteria pudenda interna.

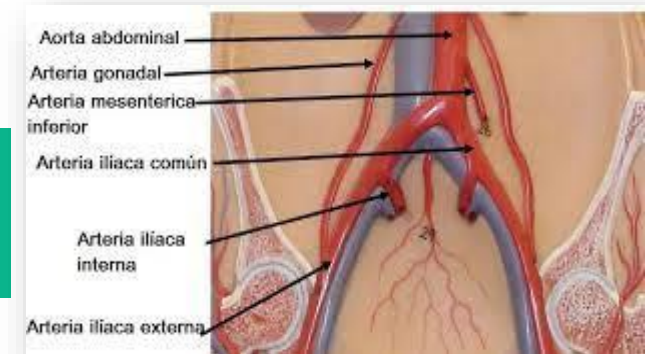

Arteria Iliaca Común Derecha

Es cruzada por los vasos ováricos, el uréter y las fibras nerviosas simpáticas que descienden hacia el plexo hipogástrico superior.

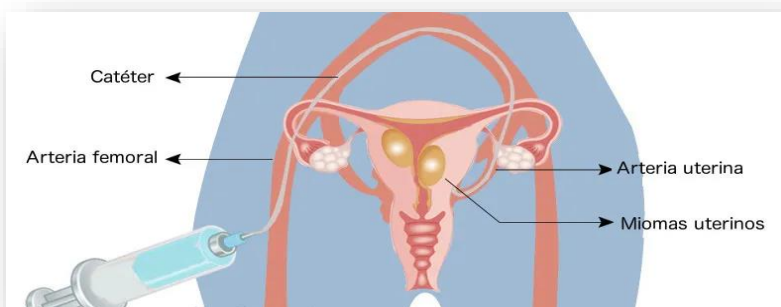

Arteria Uterina

Procede de la rama anterior de la arteria hipogástrica. Después de penetrar en el ligamento ancho es rodeada por las venas uterinas a nivel del parametrio y por una hoja de tejido conectivo denso.

Arteria Vaginal

Puede proceder de la arteria hipogástrica, de la arteria uterina o de las arterias vesicales superiores. Se dirige por detrás del uréter hacia la porción superior de la vagina, donde se anastomosa con las ramas descendentes de la arteria uterina, formando una red vascular que rodea la vagina.

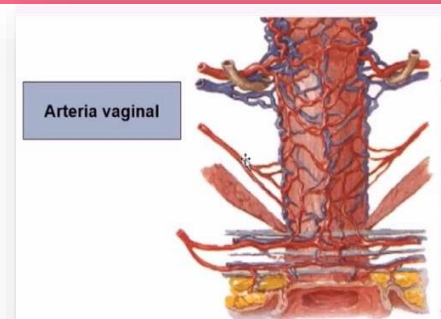

Glándulas Mamarias

Es una glándula exocrina de origen ectodérmico. Su tamaño y forma varía de una mujer a otra e incluso en la misma mujer en las distintas épocas de su vida. En la mujer adulta adopta la forma de una eminencia semiesférica con su parte plana adaptada a la pared torácica y situada a ambos lados de la región esternal, ocupando longitudinalmente el intervalo comprendido entre la 2ª a la 7ª costilla y lateralmente desde la línea paraesternal hasta la línea axilar anterior.



Glándulas De Bartolino

Las glándulas de Bartolino se encuentran a los costados de la abertura vaginal. Estas glándulas secretan un líquido que ayuda a lubricar la vagina. veces, las aberturas de estas glándulas se obstruyen, lo que hace que el líquido vuelva a la glándula. El resultado es una inflamación relativamente indolora llamada «quiste de Bartolino». Si el líquido dentro del quiste se infecta, puedes padecer una acumulación de pus rodeada de tejido inflamado (absceso).

BIBLIOGRAFIA

Libro Ginecología y obstetricia Miller, Emily s manual moderno, el (me) 2013

2. Libro Ginecología y obstetricia de hacker y Moore Neville f. hacker manual moderno, el (me) 2011