



Mi Universidad

Nombre del Alumno

Margarita del Carmen Gómez Morales

Nombre del tema

**Anatomía del aparato genital femenino: irrigación
ligamentos y músculos del periné**

Parcial

1

Nombre de la Materia

"GINECOLOGÍA Y OBSTETRICIA"

Nombre del profesor

Jaime Herelia Cerón

Nombre de la Licenciatura

ENFERMERIA

Cuatrimestre

5

ÓRGANOS INTERNOS

Ovarios: son dos pequeños órganos, en los cuales maduran los óvulos y se generan las hormonas sexuales, la progesterona y los estrógenos.

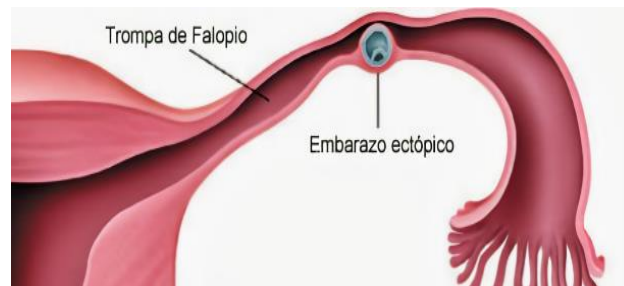

Trompas de Falopio: son dos conductos que unen el útero con los ovarios.

Útero: se trata de órgano muscular en el cual se alberga el feto cuando la mujer está embarazada



Cuello del útero: es una pequeña abertura, del tamaño de la cabeza de un alfiler, que une el útero con la vagina. Es precisamente a través del cuello del útero por donde se expulsa la menstruación.



Vagina: es el órgano del aparato reproductor femenino más importante de todos. Está formado por una serie de músculos muy elásticos y su interior está húmedo debido al flujo vaginal.

Endometrio: se trata de una membrana que recubre la parte interior del útero, en la cual se implanta el ovulo una vez fecundado

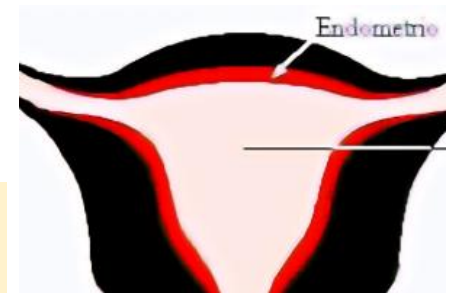

ÓRGANOS EXTERNOS

Labios menores: son dos pliegues cuya función principal es la de proteger la entrada tanto de la vagina como de la uretra.



Labios mayores: son dos pliegues cubiertos de vello que se encargan de proteger a los labios menores



Clítoris: es el punto de unión entre ambos pliegues de los labios menores. Su función es puramente sexual; se trata de uno de los órganos más sensibles del cuerpo femenino ya que tiene un amplio abanico de terminaciones nerviosas

Orificio uretral: se trata de una pequeña abertura por la cual se expulsa la orina

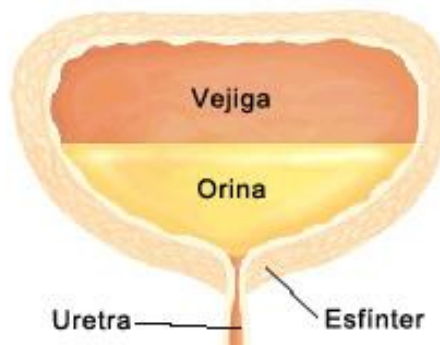

Orificio vaginal: está situado un poco más abajo del orificio uretral. Se trata de la entrada a la vagina y está parcialmente cubierta por el himen.



Himen: es una membrana muy flexible que cuenta con una pequeña abertura mediante la cual se expulsa el flujo vaginal como menstrual



Conclusión

El aparato reproductor femenino es el **sistema sexual femenino**. Se trata de una estructura anatómica que permite la fecundación, gestación y nacimiento de un bebé. El sistema en cuestión se ubica en la pelvis y está conformado por un amplio abanico de órganos, tanto internos como externos.