

**Nombre Del Alumno: Miguel de Jesús
Vázquez Velázquez**

**Nombre Del Tema: Anatomía del aparato
genital femenino irrigación ligamentos y
músculos del perine**

Materia: Ginecología y Obstetricia

**Nombre Del Profesor: Jaime Heleria Ceron
Nombre De La Licenciatura: Enfermería**

Cuatrimestre: Quinto Cuatrimestre

The logo for UDS Mi Universidad is displayed in a white rectangular box. It features the letters 'UDS' in a large, bold, blue, sans-serif font. Below 'UDS', the words 'Mi Universidad' are written in a smaller, blue, sans-serif font. The background of the slide is orange with decorative elements: a torn-edge orange banner at the top, a pink polka-dot pattern on the right, and yellow and white hearts at the bottom.

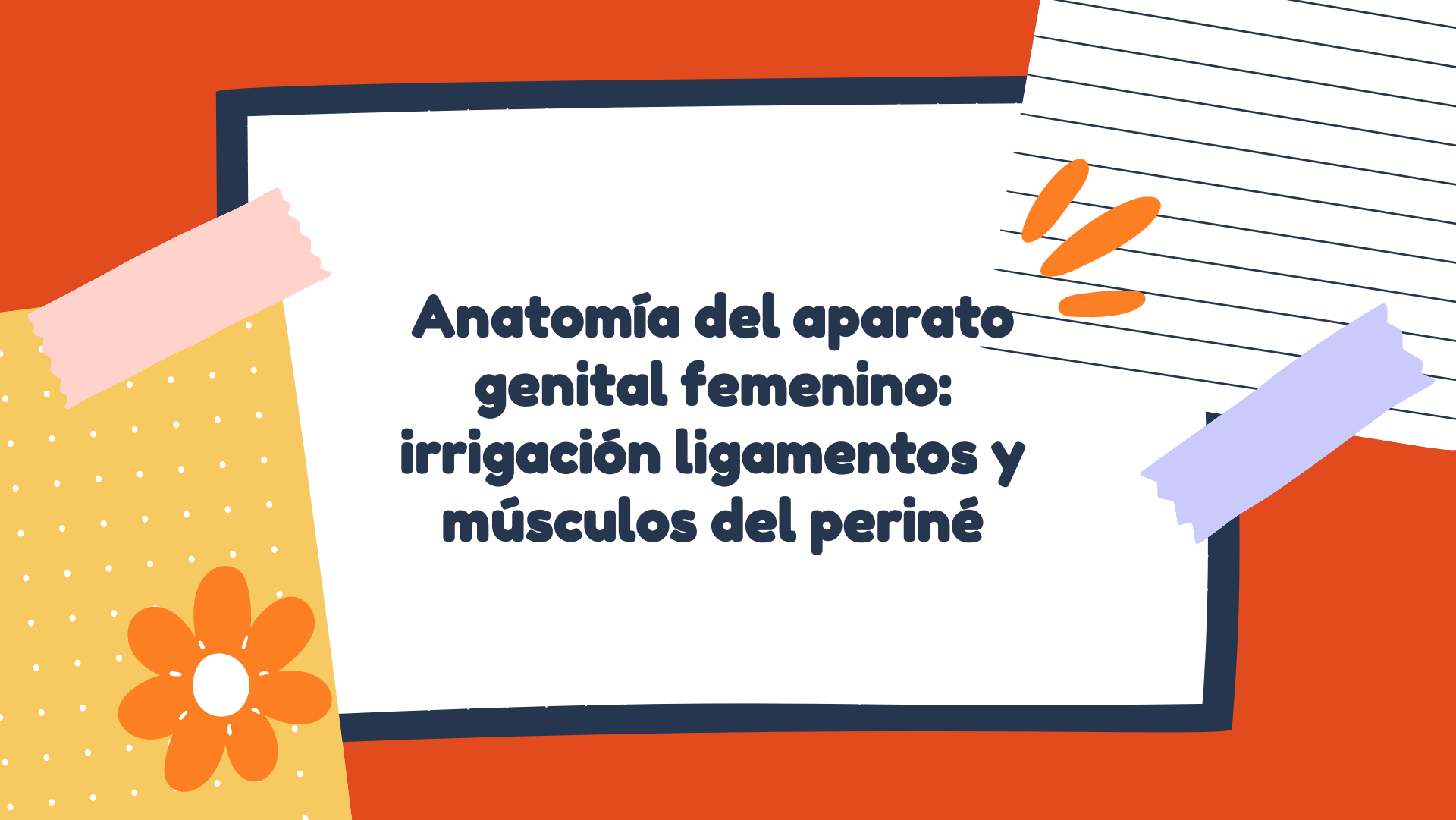

**Anatomía del aparato
genital femenino:
irrigación ligamentos y
músculos del periné**

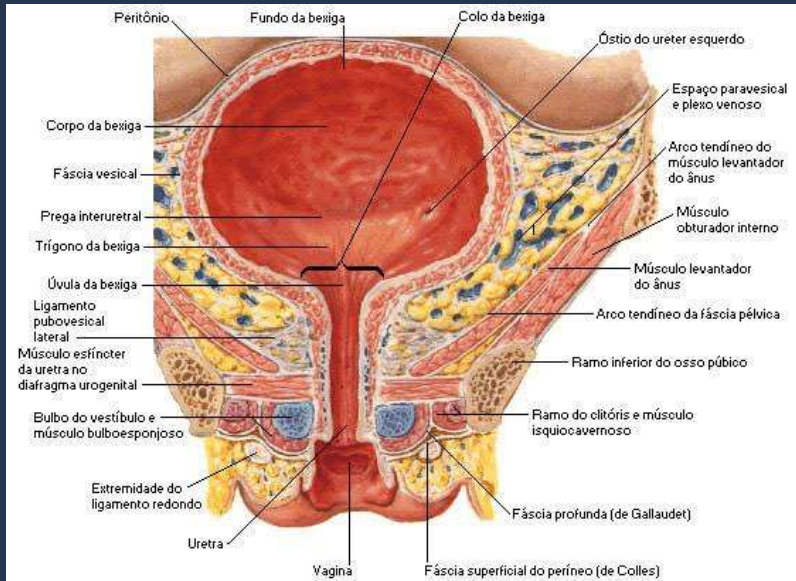

IRRIGACION

Las vísceras pélvicas se hallan irrigadas por las ramas hipogástricas de las arterias Nacas comunes, a excepción de las arterias ovárica, hemorroidal superior y sacra medie. Las arterias ovaricas son ramas directas de la aorta.

PERINE

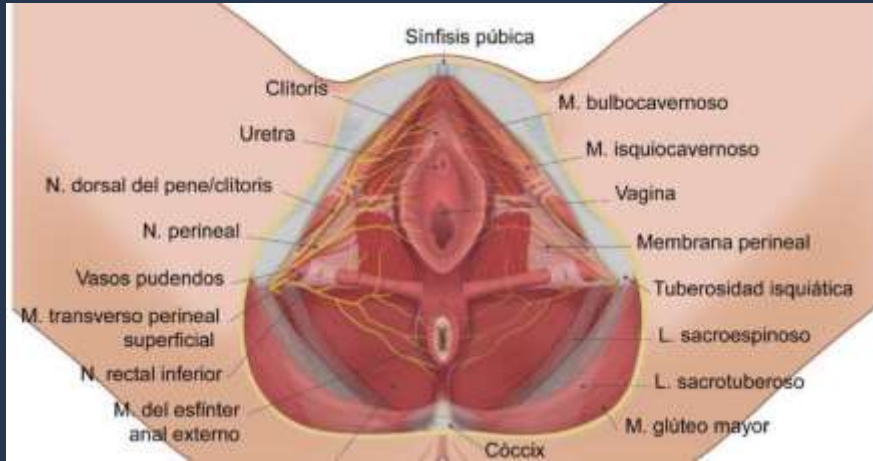

El periné se halla limitado hacia delante por el arco púbico, lateralmente por las ramas isquiopúbicas y las tuberosidades isquiáticas y hacia atrás por los ligamentos sacrociláticos mayor y menor. Todo ello hace que tenga una forma romboidal.

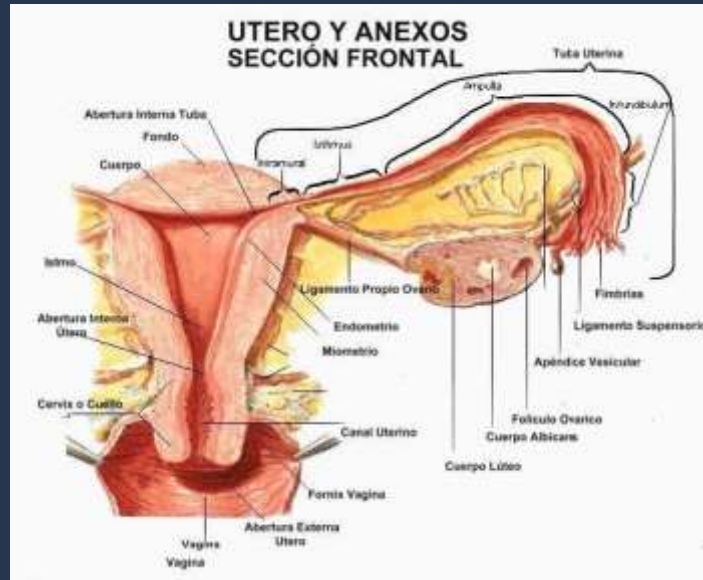

LIGAMENTOS

Los ligamentos redondos son prolongaciones aplanadas que se extienden desde los cuernos uterinos hacia abajo, siguiendo el conducto Inguinal para terminar en los labios mayores.

Los ligamentos anchos parten de la pared pélvica lateral formando dos amplias alas que rodean al útero dividiendo la cavidad pélvica en un compartimento anterior y otro posterior.



Bibliografía

Antología