



Nombre del Alumno:

Daniel Armando Alvarado Guzmán

Tema:

Anatomía del aparato reproductor femenino

Nombre de la Materia:

Ginecología y obstetricia

Nombre del profesor:

Jaime Heleria Cerón

Licenciatura:

Enfermería General

Cuatrimestre: 5to

Anatomía del aparato reproductor femenino

Irrigación, ligamentos y músculos del periné

Irrigación

- **Plexo ovárico Autónomo:** Fibras simpáticas y parasimpáticas; siguen el paso de las arterias
- **Arteria uterina:** Rama de la íliaca interna; acompañadas de venas forman el plexo pampiniforme
- **Arteria ovárica:** Rama de la aorta abdominal; principal fuente de oxígeno; se anastomosan con la arteria uterina

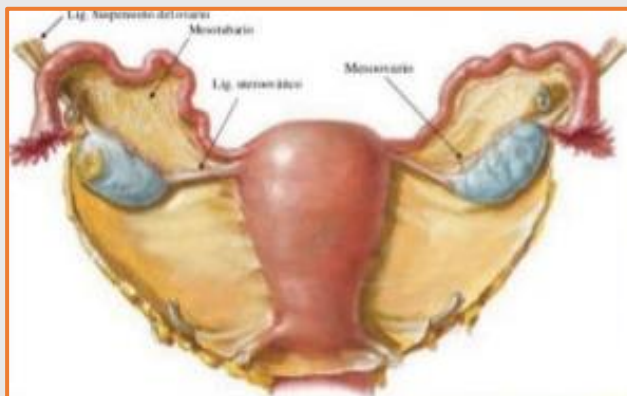
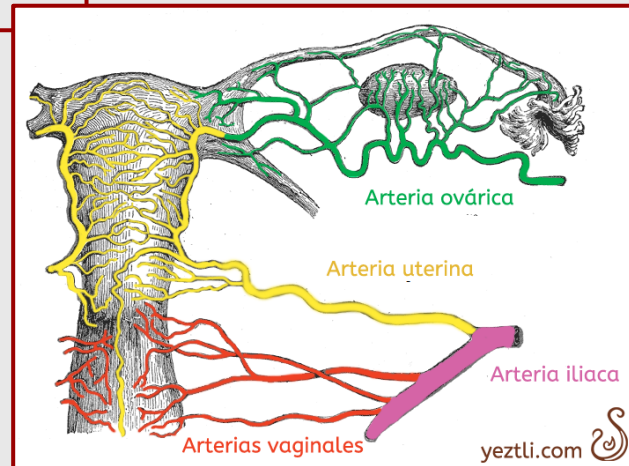

Ligamentos

- **Ligamento uteroovárico:** Ovario con fondo del útero
- **Ligamento tuboovárico:** Ovario con trompa
- **Ligamento mesovárico:** Ovario al ligamento ancho
- **Ligamento suspensorio o infundibulopélvico:** En su interior art ovárica y el plexo venoso pampiniforme que termina formando la v ovárica

Músculos del periné: Disponen en tres planos:

1. **El plano profundo:** Constituido por los músculos del suelo de la pelvis, el músculo elevador del ano y el músculo coccígeo
2. **El plano medio:** Constituido por el músculo transverso profundo del perineo y el músculo esfínter de la uretra
3. **El plano superficial:** Se encuentran en el área triangular anterior del periné el músculo superficial transverso del perineo, el músculo bulboesponjoso y el músculo isquicavernoso.

