



**Mi Universidad**

***Nombre Del Alumno: Enilson Ramirez Valverde***

***Nombre Del Tema: Infecciones Nosocomiales***

***Parcial: Primer Parcial***

***Nombre De La Maestra: Cecilia De La Cruz***

***Nombre De La Licenciatura: Enfermería***

***Cuatrimestre: Quinto Cuatrimestre***

## ***¿Dónde puedo obtener mas información?***

- [http://www.scielo.org.bo/scielo.php?script=sci\\_arttext&pid=S1817-74332010000200009](http://www.scielo.org.bo/scielo.php?script=sci_arttext&pid=S1817-74332010000200009)
- <https://www.elsevier.es/es-revista-enfermedades-infecciosas-microbiologia-clinica-28-articulo-epidemiologia-general-infecciones-nosocomiales-sistemas-S0213005X13000025>
- <https://www.gob.mx/salud/articulos/infecciones-nosocomiales>
- <https://postgradomedicina.com/infecciones-nosocomiales-tipos-causas/>

## ***Contacto***

*enilsonramirez@outlook.com*

# **UDS**

***Universidad del  
sureste***

## **INFECCIONES NOSOCOMIALES**

**Concepto, Tipos, Medidas  
Preventivas.**

***ENILSON RAMIREZ VALVERDE***

***ENFERMERIA MEDICO  
QUIRURJICA***

## ¿Qué es una infección nosocomial?

Las infecciones nosocomiales (del latín nosocomium, «hospital») son infecciones adquiridas durante la estancia en un hospital y que no estaban presentes ni en el período de incubación ni en el momento del ingreso del paciente<sup>2</sup>. Las infecciones que ocurren más de 48h después del ingreso suelen considerarse nosocomiales. Sin embargo, en la actualidad el concepto de infección relacionada con la asistencia sanitaria ha traspasado claramente el marco del hospital

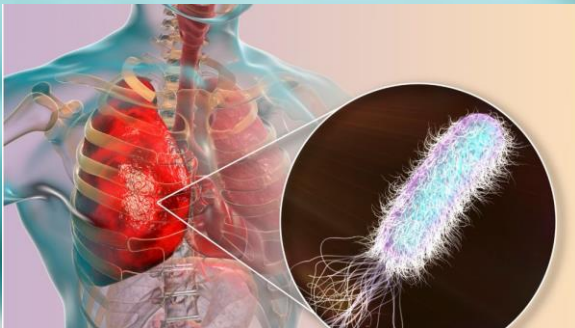

## ¿Qué tipos de infecciones nosocomiales hay?

Dentro de estas infecciones encontramos a las infecciones de vías urinarias, neumonías, infecciones en sitio de una intervención quirúrgica, infección generalizada. Sus síntomas y signos dependen del tipo de infección que padezca, sin embargo en la mayoría de los casos se presentan fiebre elevada, malestar general, escalofríos, dolor e inflamación



## ¿Qué medidas preventivas podemos tomar?

El tratamiento depende del tipo de infección y microorganismo causal. Sin embargo existen muchas medidas de prevención y control, una de ellas y la forma más sencilla es el lavado de manos de forma correcta tanto del personal de salud, familiares y personas que visiten al enfermo en su estadía hospitalaria

