



Nombre del Alumno: Gloria Díaz Álvarez

Nombre del tema: Anatomía del aparato genital femenino:
irrigación ligamentos y músculos del periné.

Parcial: 2

Nombre de la Materia: Ginecología y Obstetricia

Nombre del profesor: Jaime Helarúa Cerón

Nombre de la Licenciatura: Enfermería

Cuatrimestre: 5TO

Anatomía del aparato genital femenino: irrigación ligamentos y músculos del periné.

Están constituidos por el útero, la vagina, los ovarios y las trompas de Falopio, todos ellos relacionados con el resto de las vísceras de la pelvis menor: el colon, la vejiga urinaria y la uretra.

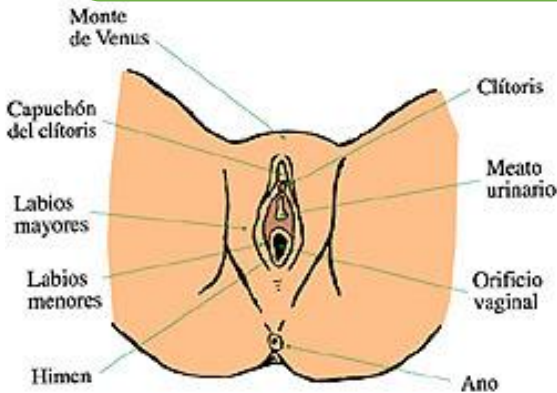

La vulva está constituida por aquellas partes del aparato genital femenino que son visibles en la región perineal.

TROMPAS UTERINAS O DE FALOPIO de unos 12 cm de longitud, comunican las cavidades uterina y peritoneal.

UTERO: presenta una porción supravaginal (2/3) y una porción intravaginal (1/3) denominada hocico de tenca, que muestra en su superficie el orificio cervical externo con un labio anterior y otro posterior.

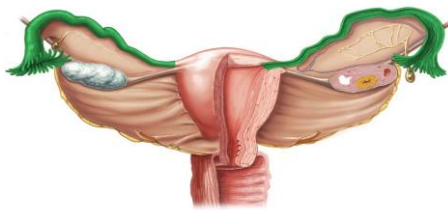

OVARIO: El polo superior del ovario está en contacto con la trompa mientras que el polo inferior está orientado hacia el útero y fijado a él por el ligamento útero ovárico.

Ovarios

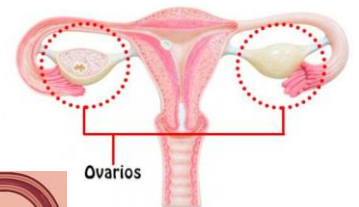

VAGINA: Conducto músculo membranoso con longitud media de 10-12cm. La pared posterior de la vagina es más larga, unos 11 cm, mientras que la anterior mide unos 8 cm.

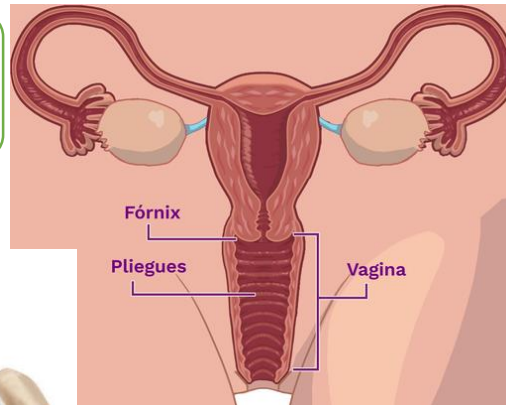

Los ligamentos redondos son prolongaciones aplanadas que se extienden desde los cuernos uterinos hacia abajo, siguiendo el conducto inguinal, para terminar en los labios mayores.

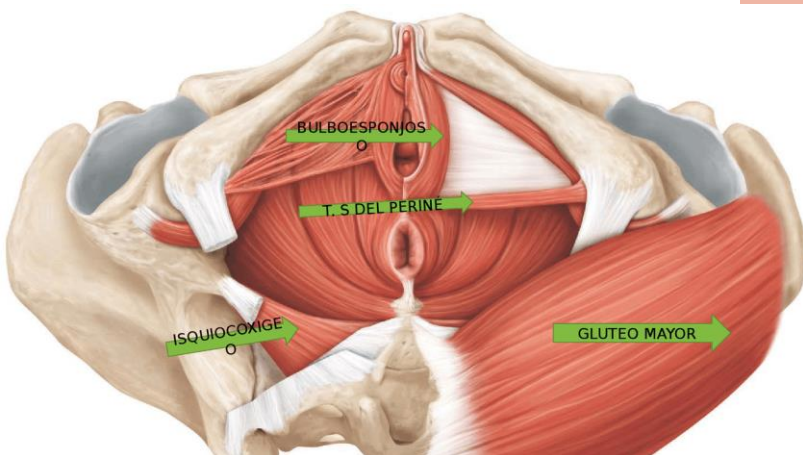

Los ligamentos anchos parten de la pared pélvica lateral formando dos amplias alas que rodean al útero dividiendo la cavidad pélvica en un compartimento anterior y otro posterior.

El suelo pélvico o **periné** es el conjunto de **músculos** y tejidos conjuntivos que tapiza la parte inferior de la pelvis.

BIBLIOGRAFIA

https://www.unex.es/organizacion/servicios-universitarios/servicios/servicio_preencion/unidades/salud-laboral/cuida-tu-espalda/SUELO%20PELVICO.pdf

<https://www.msdmanuals.com/es-mx/hogar/breve-informaci%C3%B3n-salud-femenina/biolog%C3%ADa-del-aparato-reproductor-femenino/aparato-reproductor-femenino>

ANTOLOGIA DE LA MATERIA