



Mi Universidad

Super nota

Nombre del Alumno: Jessica López Hernández

Nombre del tema: Anatomía del aparato genital femenino

Parcial: 5to A

Nombre de la Materia: Ginecología y obstetricia

Nombre del profesor: Jaime Elarín Cerón

Nombre de la Licenciatura: Enfermería

Cuatrimestre: Quinto Semiescolarizado

ANATOMÍA DEL APARATO GENITAL FEMENINO: IRRIGACIÓN LIGAMENTOS Y MÚSCULOS DEL PERINÉ



APARATO GENITAL FEMENINO

El aparato genital femenino o aparato reproductor femenino se compone de dos partes: el útero, que alberga el feto en desarrollo, produce secreciones vaginales y uterinas, y traslada el semen a las trompas uterinas o de Falopio; y los ovarios, que producen los ovocitos o gametos femeninos.

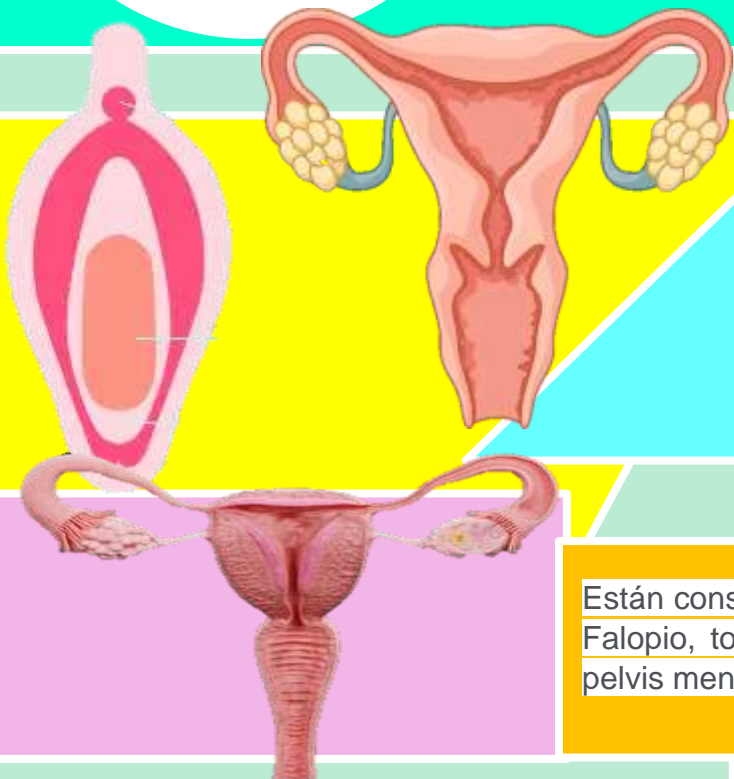

GENITALES EXTERNOS

La vulva está constituida por aquellas partes del aparato genital femenino que son visibles en la región perineal. El monte de Venus es una prominencia adiposa que está situada por encima de la sínfisis del pubis a partir de la cual se originan dos pliegues longitudinales de piel constituyendo los labios mayores.

GENITALES INTERNOS

Están constituidos por el útero, la vagina, los ovarios y las trompas de Falopio, todos ellos relacionados con el resto de las vísceras de la pelvis menor: el colon, la vejiga urinaria y la uretra.

TROMPAS UTERINAS O DE FALOPIO

Las trompas de Falopio, de unos 12 cm de longitud, comunican las cavidades uterina y peritoneal. Están situadas en el borde superior libre del ligamento ancho (mesosálpinx), entre los ligamentos redondos y úteroovárico.

OVARIO Órgano bilateral situado cada uno en la fosa ovárica, en el ángulo formado por la bifurcación de la arteria iliaca primitiva.

ÚTERO

Órgano muscular hueco que se compone de cuerpo y cuello uterino, separados entre sí por un ligero estrechamiento que constituye el istmo uterino. El cérvix o cuello uterino presenta una porción supra vaginal (2/3) y una porción intravaginal (1/3) denominada hocico de tenca, que muestra en su superficie el orificio cervical externo con un labio anterior y otro posterior.

Conducto músculo membranoso situado entre la vejiga y el recto con una longitud media de 10-12cm. Atraviesa el suelo pélvico y acaba abriéndose en el vestíbulo entre los labios menores. Alrededor de la porción intravaginal del cuello uterino se forman los fondos de saco de la vagina constituidos por un fondo de saco posterior, más profundo, otro anterior, y dos laterales.

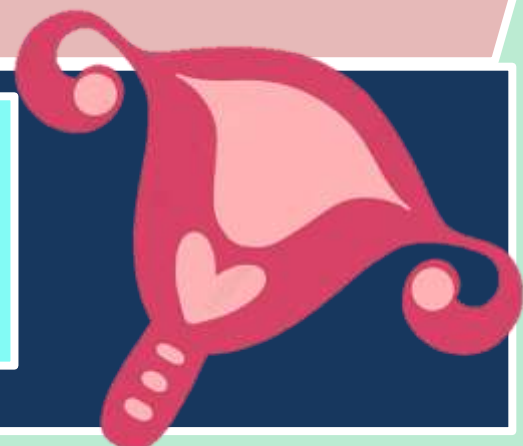

VEJIGA URINARIA

Tiene forma de tetraedro. Está situada por detrás de la sínfisis del pubis y por delante del útero y de la vagina. Los uréteres llegan a la misma por los dos ángulos posterolaterales mientras que su ángulo inferior se prolonga a la uretra.



URÉTER

El uréter penetra en la pelvis cruzando por delante de la bifurcación de la arteria ilíaca común y alcanza el suelo pélvico siguiendo la pared lateral de la pelvis.

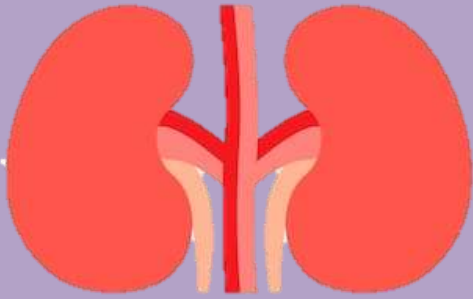

FIJACIÓN DE LAS VÍSCERAS PÉLVICAS

El útero se fija gracias a numerosas estructuras peritoneales, ligamentosa, fibrosa y fibromusculares. Los ligamentos redondos son prolongaciones aplanadas que se extienden desde los cuernos uterinos hacia abajo, siguiendo el conducto inguinal, para terminar en los labios mayores.



La arteria hemorroidal superior es rama de la arteria mesentérica inferior, anastomosándose con los vasos hemorroidales medios de la arteria hipogástrica y las ramas hemorroidales inferiores de la arteria pudenda interna

LA ARTERIA SACRA MEDIA

La arteria sacra media prolonga la aorta en la pelvis y representa el segmento pélvico atrofiado del tronco aórtico. Las arterias ilíacas comunes son ramas de la aorta y se dividen en la arteria iliaca externa y la arteria hipogástrica o iliaca interna aproximadamente a nivel del borde inferior de la quinta vértebra lumbar.

LA ARTERIA ILIACA EXTERNA

se dirige hacia abajo, por la porción antero interna del músculo psoas, hasta el arco crural donde se convierte en arteria femoral.

LA ARTERIA HIPOGÁSTRICA

La arteria hipogástrica o iliaca interna se origina a nivel de la articulación lumbosacra y desciende hasta el borde superior de la espina ciática mayor, dando diversas ramas que en su mayoría nacen de dos troncos; uno anterior y otro posterior. Su tronco posterior da lugar a tres ramas parietales; la arteria iliolumbar, la arteria sacra lateral y la arteria glútea superior.

La arteria glútea inferior es una de las ramas terminales de la arteria hipogástrica. Irriga el músculo glúteo mayor y los músculos de la cara posterior del muslo. La arteria pudenda interna es la arteria del periné y de los órganos genitales externos.

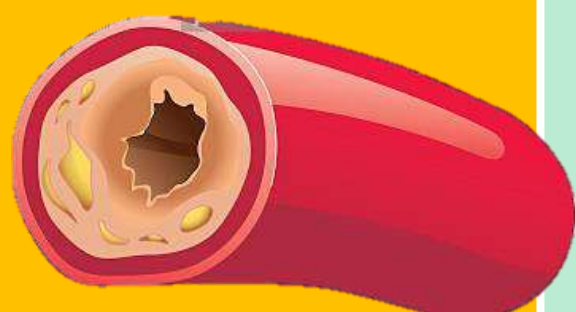
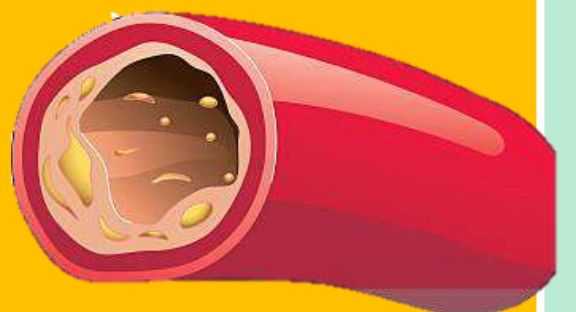
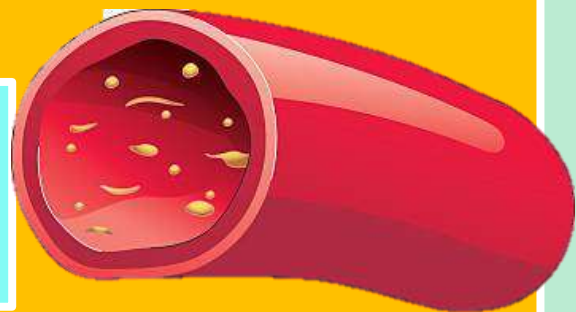

VASCULARIZACIÓN

La mama recibe su aporte sanguíneo a través de tres vías principales:
1) Arteria mamaria interna (rama de la subclavia): contribuye con más del 50% del aporte total. Irriga el pectoral mayor, los cuadrantes internos de la mama y la piel vecina. 2) Arteria torácica inferior (rama de la axilar): También llamada arteria mamaria externa.



INERVACIÓN

La piel que recubre la glándula recibe inervación de los 6 primeros nervios intercostales. Destaca la rica inervación del complejo areola-pezones. La inervación simpática alcanza la glándula junto al sistema vascular.

DRENAJE LINFÁTICO

Es importante reseñar la gran cantidad de anastomosis linfáticas existentes y las grandes variaciones anatómicas individuales. Podemos diferenciar cuatro vías principales: 1) Vía axilar: Vía fundamental de drenaje mamario.

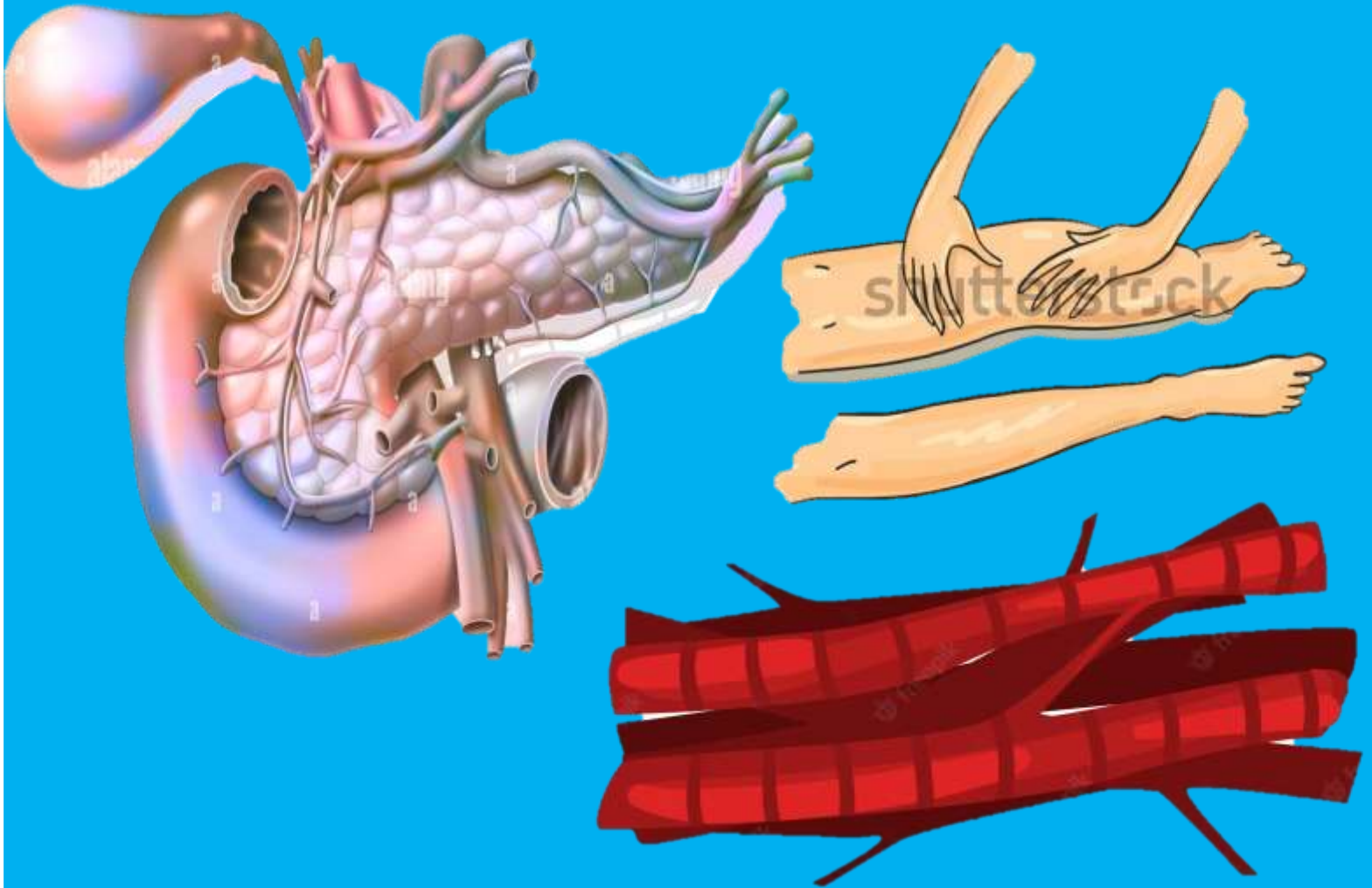

BIBLIOGRAFÍA

Libro Ginecología y obstetricia Miller, Emily s manual moderno, el (me) 2013

Libro Obstetricia y Ginecología de Danforth Ronald s. Gibbs welters Kluwer / Lippincott w. w. 2009

Libro Williams de obstetricia Hoffman and scourge Mc Graw Hill 2012

Libro ginecología y Obstetricia de bolsillo k. Joseph hurt welters klower 2010