

PREBENCION



El tratamiento para la hepatitis depende del tipo que tenga y si es aguda o crónica.

Lavarse las manos en los momentos que se debe



No tener contacto con sangre o fluidos de otras personas.



Asistir a los controles prenatales.



Hepatitis TIPOS

| Tipo A | Tipo B | Tipo C | Tipo D |
|---|--|--|---|
| Leve Se Transmite | Grave Se Transmite | Más grave Se Transmite | Muy grave Se Transmite |
| <ul style="list-style-type: none"> Agua o alimentos contaminados Via oral o fecal | <ul style="list-style-type: none"> Contacto con sangre, semen y fluidos corporales infectados jeringuillas, agujas, cuchillas... Contagio al feto | <ul style="list-style-type: none"> Contacto con sangre infectada: transfusiones no seguras, jeringuillas, agujas... Contagio madre - hijo | <ul style="list-style-type: none"> Necesitas tener Hepatitis B Contacto con sangre infectada: transfusiones no seguras, jeringuillas, agujas... |
| Vacunación | Vacunación | Vacunación | Vacunación contra la hepatitis B |
| Sintomas Piel amarillenta, cansancio, vómitos No daña el hígado de forma permanente | Sintomas Cronificación con o sin síntomas: ictericia, cirrosis, cáncer hepático | Sintomas Cronificación con o sin síntomas: cirrosis, cáncer | Sintomas Cronificación, síntomas agudos: ictericia, fiebre, cirrosis, cáncer |

complicaciones

- enfermedad hepática crónica
- cirrosis
- cáncer de hígado

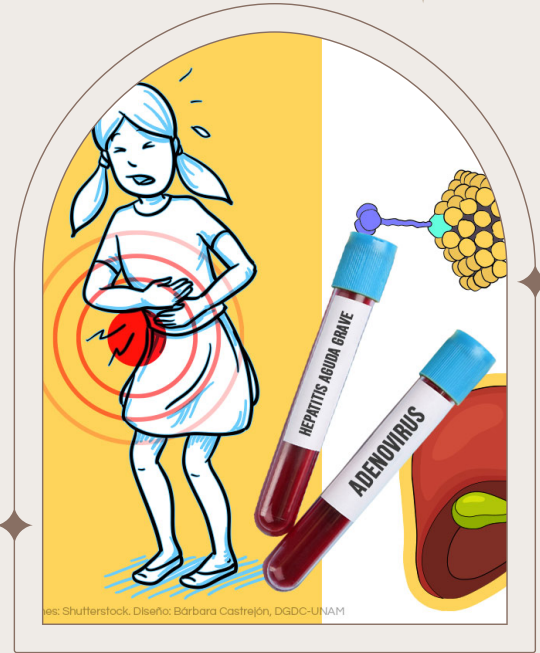
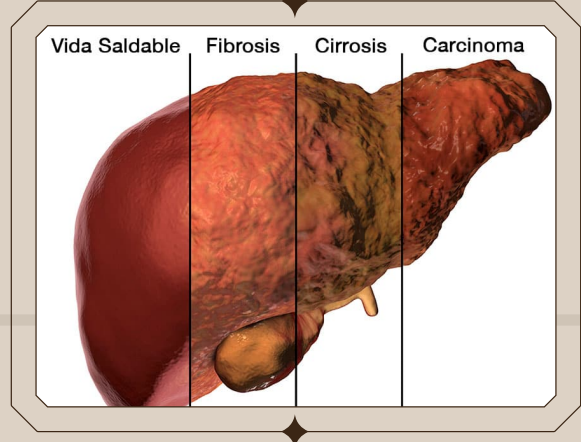

HEPATITIS

Wendy Hernández alegría
 Nombre de la materia :patologías del niño y adolescente
 Nombre del maestro: Cecilia de la cruz Sánchez
 Cuatrimestre: 5
 Licenciatura: enfermería

¿que es?

son un grupo de enfermedades caracterizadas por producir inflamación del hígado.



causa

- Células inmunitarias en el cuerpo que atacan el hígado.
- Infecciones por virus (como las hepatitis A, B o C), bacterias o parásitos.
- Daño hepático por alcohol o tóxicos .
- Medicamentos, como una sobredosis
- Hígado graso.

SIGNOS Y SINTOMAS

- Ictericia (coloración amarillenta de la piel y ojos, orina oscura y heces pálidas);
- Pérdida de apetito.
- Aumento en el tamaño del hígado (hepatomegalia) y con dolor a la palpación.
- Dolor abdominal.
- Náuseas y vómitos.
- Fiebre.

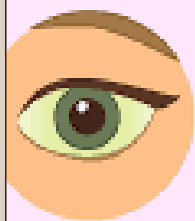

Ictericia



Dolor abdominal



Náusea

diagnostico

es un grupo de pruebas sanguíneas que revisa si usted tiene una infección viral de hepatitis en el momento o la tuvo en el pasado. También muestra si usted es inmune a ciertos tipos de hepatitis debido a la vacunación.

tratamiento

El tratamiento para la hepatitis depende del tipo que tenga y si es aguda o crónica.

