

## PREVENCIÓN



Lavado frecuente de manos.  
Uso frecuente de soluciones hidroalcohólicas para las manos.  
Uso de equipos protectores, como guantes y batas, cuando se llevan a cabo los procedimientos.

ALUMNO: GLORIA DIAZ ALVAREZ

MAESTRA: E.Q.Q CECILIA DE LA CRUZ SANCHEZ

PARCIAL: 1

MATERIA: ENFERMERIA MEDICO QUIRUGICO 1

CUATRIMESTRE: 5TO

LICENCIATURA: ENFERMERIA

ESCUELA: UDS

## BIBLIOGRAFIAS

<https://www.salud.mapfre.es/enfermedades/infecciosas/infecciones-nosocomiales-prevencion/>

<https://rgtconsultores.mx/blog/que-son-las-infecciones-nosocomiales>

[http://www.scielo.org.pe/scielo.php?script=sci\\_arttext&pid=S1728-5917201600030001](http://www.scielo.org.pe/scielo.php?script=sci_arttext&pid=S1728-5917201600030001)

# INFECCIONES NOSOCOMIALES



Son consecuencia directa de la atención médica y se definen como aquellas que no estaban presentes o en periodo de incubación al momento en que el paciente ingresó al hospital.

## Tipos de infecciones

Dentro de estas infecciones encontramos a las infecciones de vías urinarias, neumonías, infecciones en sitio de una intervención quirúrgica, infección generalizada.

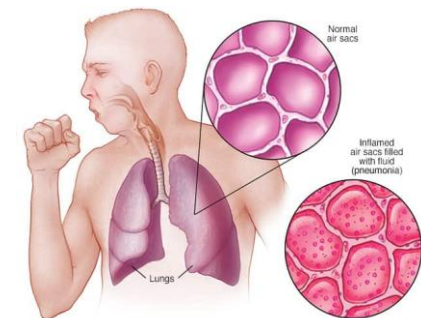

Neumonía: Los virus y bacterias presentes comúnmente en la nariz o garganta de los niños, pueden infectar los pulmones al inhalarse. También pueden propagarse por vía aérea, en gotículas producidas al toser o estornudar.

Infecciones vías urinarias: Son infecciones comunes que ocurren cuando entran bacterias a la uretra, generalmente de la piel o el recto, e infectan las vías urinarias.

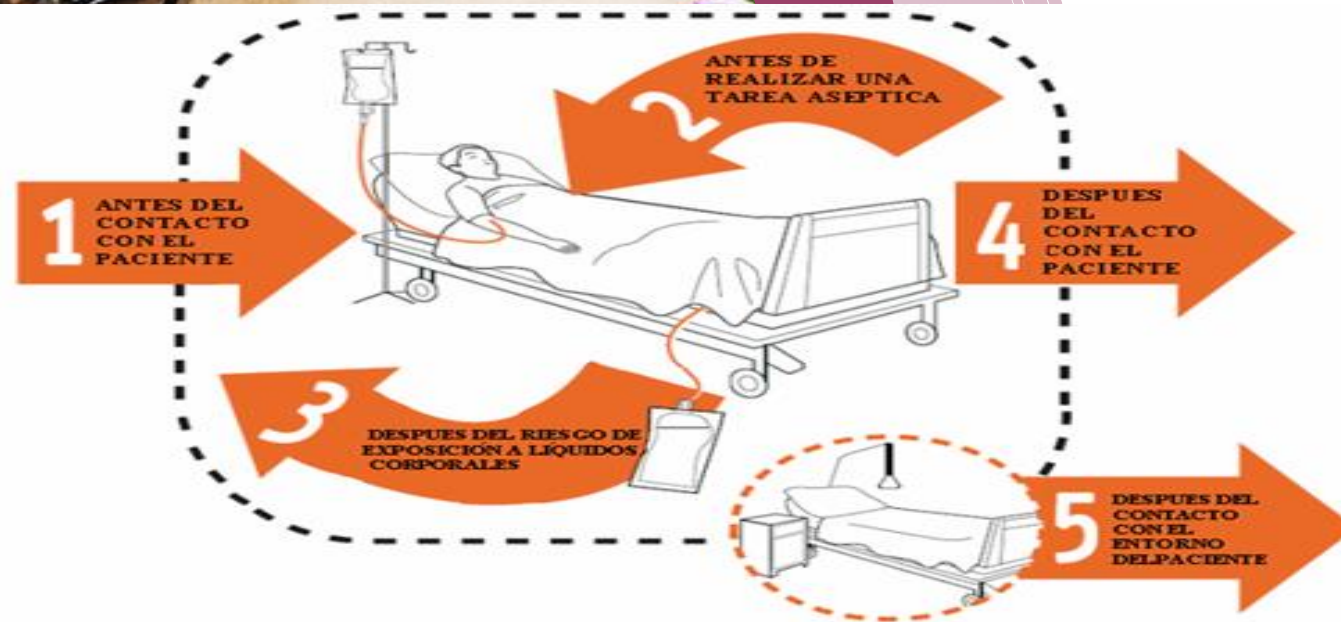

## LOS 5 MOMENTOS

Las enfermedades nosocomiales pueden ser endémicas o epidémicas. La primera siendo la más común. Las epidémicas ocurren solamente durante brotes como ahora, con el COVID-19.

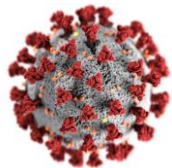

### En sitios de una intervención quirurgica

Ocurre en un periodo de tiempo próximo a la intervención (la mayoría de las veces se contrae en el momento de la intervención), durante los 30 días próximos o durante el primer año en caso de que se haya dejado un implante.