

# MEDIDAS DE PREVENCIÓN

- La higiene de manos del profesional sanitario
- El uso de guantes y mascarilla.
- La desinfección de la piel con un antiséptico antes de colocar un catéter o una vía periférica y la retirada de éstos cuando ya no son necesarios.
- El empleo del aislamiento.
- La esterilización del material quirúrgico.



MATERIA: ENFERMERÍA  
QUIRÚRGICA

PARCIAL: 1

NOMBRE DEL PROFESOR:  
CECILIA DE LA CRUZ  
SANCHEZ

NOMBRE DE LA  
LISENCIATURA :  
ENFERMERIA

CUATRIMESTRE: 5

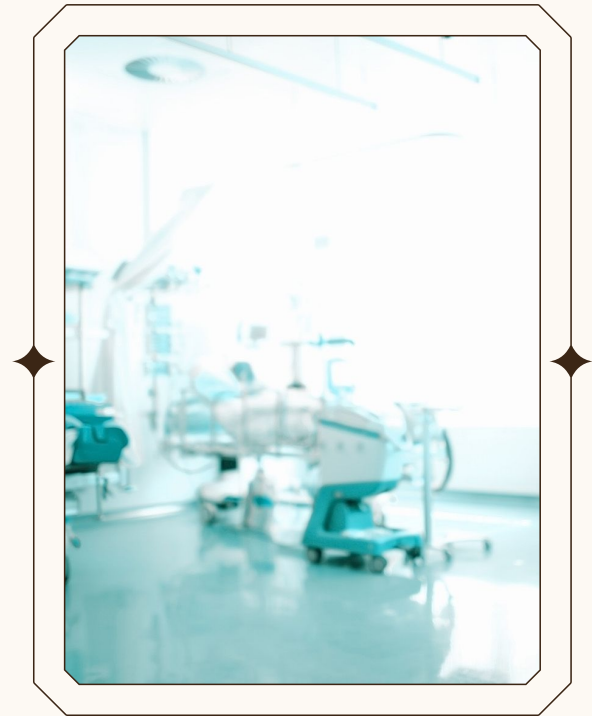

## INFECCIONES nosocomiales

Elaborado por Wendy Hernández  
alegría

### 5 MOMENTOS PARA LA HIGIENE DE MANOS



# ¿QUE ES ?

Las infecciones nosocomiales (IN) son consecuencia directa de la atención médica y se definen como aquellas que no estaban presentes o en periodo de incubación al momento en que el paciente ingresó al hospital.

No obstante, estas infecciones no son exclusivas de los pacientes, sino que también pueden afectar tanto al personal del hospital, así como a visitantes.



## PRINCIPALES INFECCIONES NOSOCOMIALES

- **Quirúrgicas**

Atraves de material contaminado

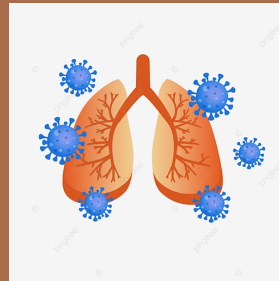

- Respiratorias es generalmente viral. La neumonía es una inflamación de los pulmones

- **Urinarias** (ITU) de origen nosocomial está relacionada con la presencia de una sonda urinaria

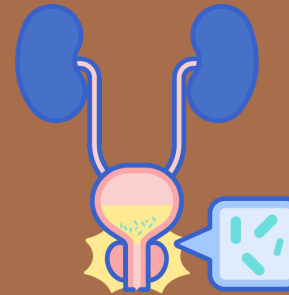

- **Bacterianas**

Las bacterias nosocomiales o grampositivas como el Staphylococcus Aureus, son saprofitos cutáneos que colonizan la piel y la nariz del personal de los hospitales y de los pacientes



## MECANISMOS DE TRANSMISION

para que se produzca una transmisión los microorganismos devén de trasladarse desde un reservorio hasta un huésped.

- Al tener contacto .
- Un tratamiento inapropiado.
- Medio ambiente.
- gotas de flugge.

