



Mi Universidad

Súper Nota

Nombre del Alumno: Darling Daniel López Domínguez

Nombre del tema: Aparato Digestivo

Parcial: 2

Nombre de la Materia: Anatomía y Psicología

Nombre del profesor: Alfonso Velazquez Ramirez

Nombre de la Licenciatura: Enfermería

Cuatrimestre:2

Aparato Digestivo

El aparato digestivo se denomina a veces aparato gastrointestinal, pero ninguna de estas denominaciones describe completamente las funciones o componentes del mismo. Los órganos del aparato digestivo también producen factores de coagulación de la sangre y hormonas que no tienen relación con la digestión, ayudan a eliminar sustancias tóxicas

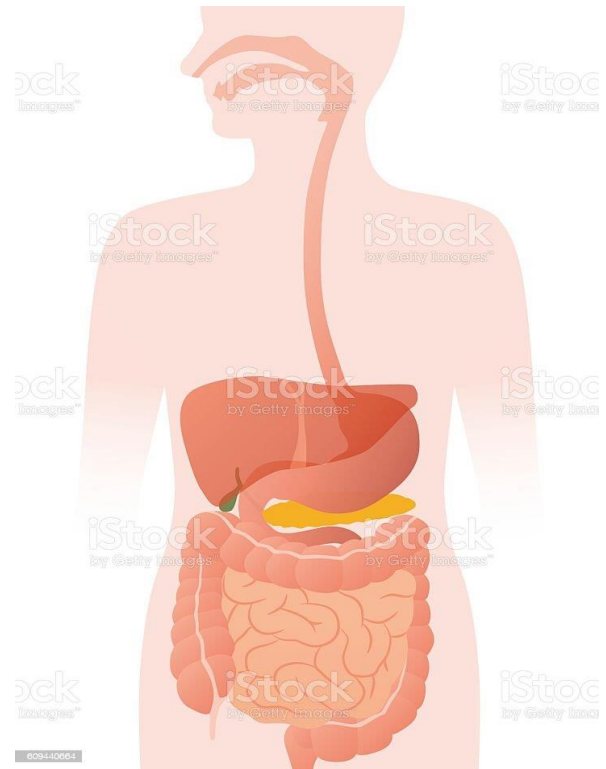
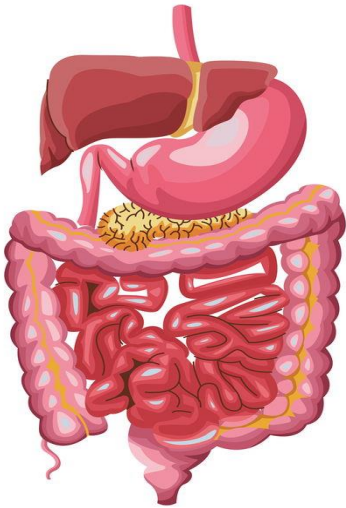

El aparato digestivo, que se extiende desde la boca hasta el ano, se encarga de recibir los alimentos, fraccionarlos en nutrientes (un proceso conocido como digestión), procurar su absorción por parte del torrente sanguíneo y eliminar del organismo los restos de alimentos no digeribles.

Cavidad Oral



La cavidad bucal o cavidad oral forma parte de la región bucal, se ubica en la porción inferior de la cara y junto con la lengua, los dientes, las encías, el paladar duro y blando, la mucosa yugal y las glándulas salivales, son los responsables del primer paso de la digestión de los alimentos

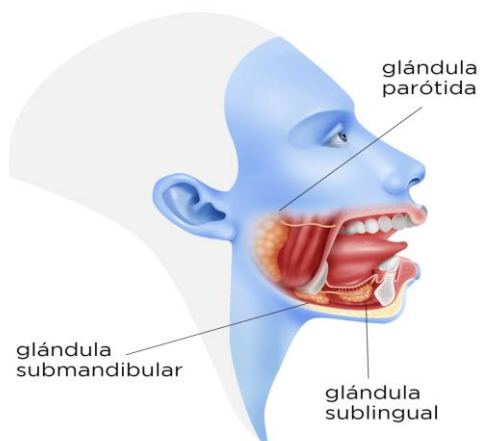

Las glándulas salivales menores, también llamadas secundarias, accesorias o intrínsecas, son pequeños grupos de acinos productores de saliva, numerosos y superficiales, situadas en los diferentes órganos de la cavidad bucal con excepción de las encías y parte anterior del paladar duro

Las glándulas parótidas son dos glándulas salivales situadas delante de las orejas a cada lado de la cara. Las glándulas salivales producen saliva para ayudar a masticar y digerir la comida.

Las glándulas sublinguales se sitúan, como su nombre indica, debajo de la lengua. También son llamadas glándulas mucosas porque producen mayoritariamente saliva de tipo mucoso. Estas glándulas son las más pequeñas de las tres y tienen una forma de almendra.

Glándulas submandibulares: son dos glándulas que se encuentran justo debajo de ambos lados de la mandíbula y llevan la saliva al piso de la boca debajo de la lengua. **Glándulas sublinguales:** estas dos glándulas se encuentran justo debajo de la parte frontal del piso de la boca.

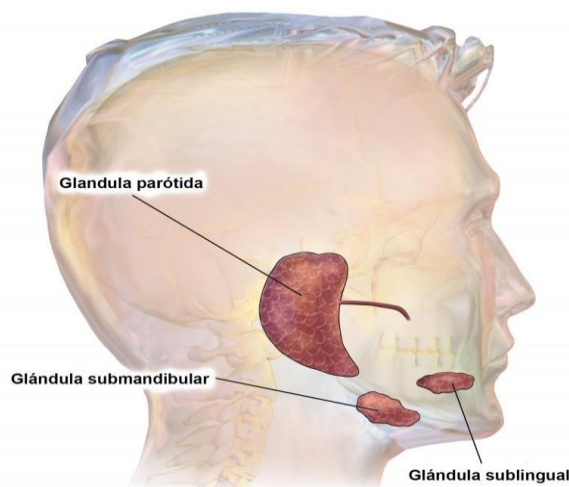

Faringe

La función de la faringe es pues dirigir el aire o los alimentos a su lugar adecuado. La orofaringe forma parte de las vías digestivas superiores, aunque sirve también de paso al aire en la respiración bucal o en la tos. Va desde la entrada faríngea hasta la base de la epiglotis.



Una lengua es un sistema de comunicación verbal y escrito, dotado de convenciones y reglas gramaticales, empleado por las comunidades humanas con fines comunicativos. Usualmente, está basada en símbolos sonoros, pero también puede estar constituida únicamente por signos gráficos.



Esófago

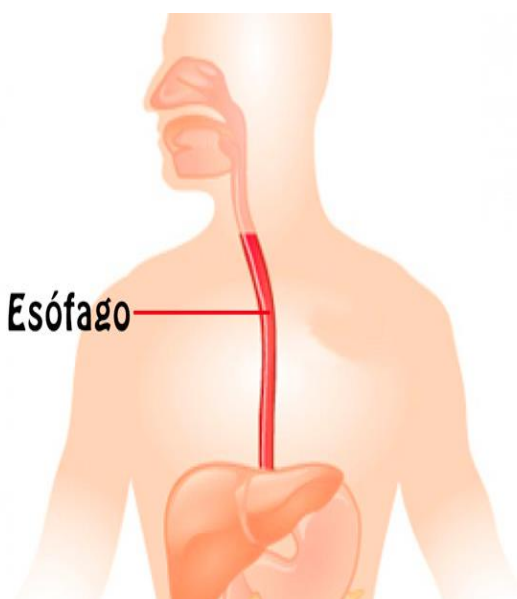

El esófago es un tubo muscular que conecta la boca con el estómago. Los anillos musculares se contraen y relajan para permitir que pasen la comida y los líquidos a través de las partes superior e inferior.

Hígado

El hígado regula la mayor parte de los niveles químicos de la sangre y excreta un producto llamado bilis, que ayuda a descomponer las grasas y las prepara para su posterior digestión y absorción. Toda la sangre que sale del estómago y de los intestinos atraviesa el hígado.

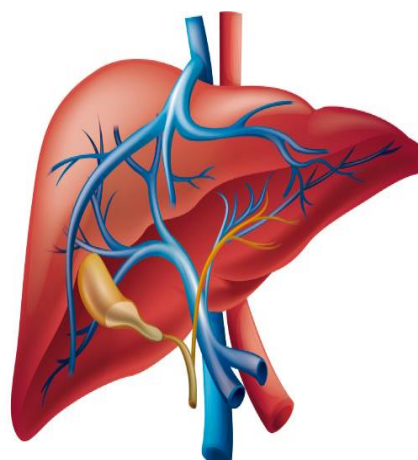

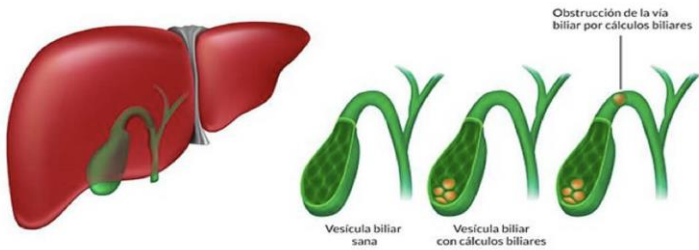

La vesícula biliar es un órgano con forma de pera ubicada bajo el hígado. Almacena bilis, un líquido producido por el hígado para digerir las grasas. Cuando el estómago y el intestino digieren los alimentos, la vesícula biliar libera bilis a través de un tubo denominado conducto biliar común.

Estómago

Las principales funciones del estómago son almacenar, seguir desmenuzando y mezclar el alimento ingerido. Esto se logra, por una parte, mediante intensos movimientos ondulatorios de la pared muscular y, por otra parte, con el jugo gástrico producido por las glándulas situadas en la mucosa gástrica. Este jugo gástrico contiene unas enzimas especiales que predigieren determinados componentes nutritivos en el estómago.



El estómago es la parte más dilatada del sistema digestivo, ubicándose entre el esófago y el duodeno. Para ser más precisos, este abarca la región entre los orificios del cardias y del píloro del tracto gastrointestinal. Se encuentra cubierto y conectado con otros órganos por medio del peritoneo.

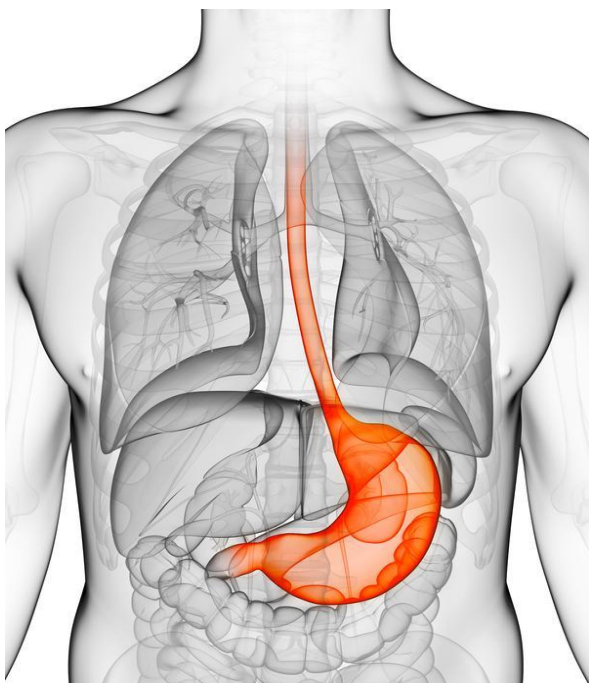

El páncreas es un órgano fundamental para la digestión de los alimentos. Es una glándula que forma parte del sistema digestivo que presenta una estructura con forma alargada de unos 200 gramos de peso y 20 cm de longitud y que consta de tres partes: una cabeza, un cuerpo y una cola. Se encuentra localizado en la parte superior de la cavidad abdominal, detrás del estómago e intestino y está íntimamente relacionado con el hígado y las vías biliares, además de otros órganos no implicados en la digestión.

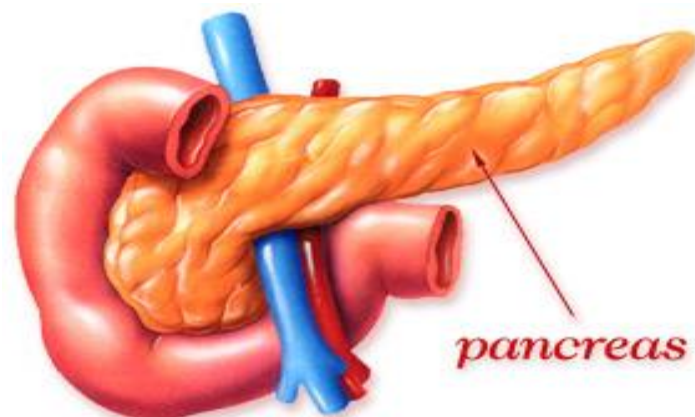

Duodeno

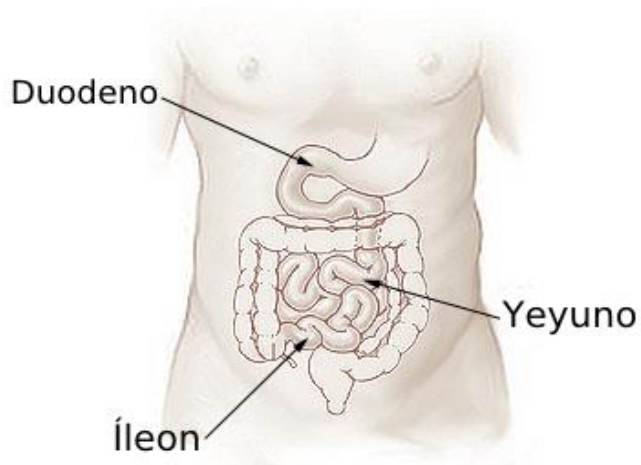

El duodeno ayuda a seguir digiriendo los alimentos que vienen del estómago. Absorbe nutrientes (vitaminas, minerales, carbohidratos, grasas, proteínas) y agua de los alimentos para que el cuerpo los pueda utilizar. El intestino delgado conecta el estómago y el colon.

Intestino Grueso



Órgano largo, con forma de tubo que se conecta con el intestino delgado por un extremo y con el ano por el otro. El intestino grueso tiene cuatro partes: conducto del ciego, colon, recto y ano. Los alimentos parcialmente digeridos pasan por el conducto del ciego al colon, donde se les extrae el agua y algunos nutrientes y electrolitos. El material restante, los residuos sólidos llamados heces, pasan a través del colon, se almacenan en el recto y abandonan el cuerpo mediante el conducto anal hasta llegar al ano.

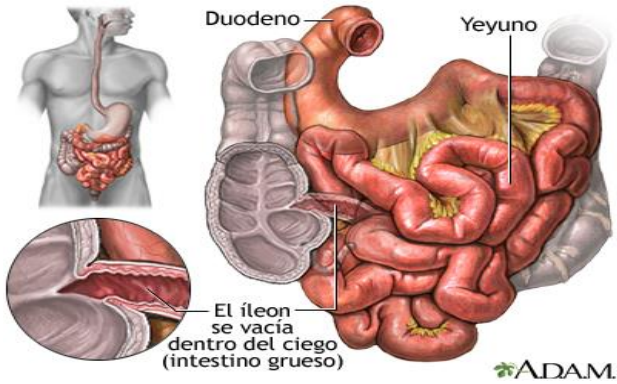

Parte media del intestino delgado. Está entre el duodeno (primera parte del intestino delgado) y el íleon (última parte del intestino delgado). El yeyuno ayuda a continuar la digestión de los alimentos que vienen del estómago. Absorbe nutrientes (vitaminas, minerales, carbohidratos, grasas, proteínas) y agua de los alimentos para que el cuerpo los pueda usar.

Íleon

El íleon ayuda a continuar la digestión de los alimentos que vienen del estómago y otras partes del intestino delgado. Absorbe nutrientes (vitaminas, minerales, carbohidratos, grasas, proteínas) y agua de los alimentos para que el cuerpo los pueda usar.

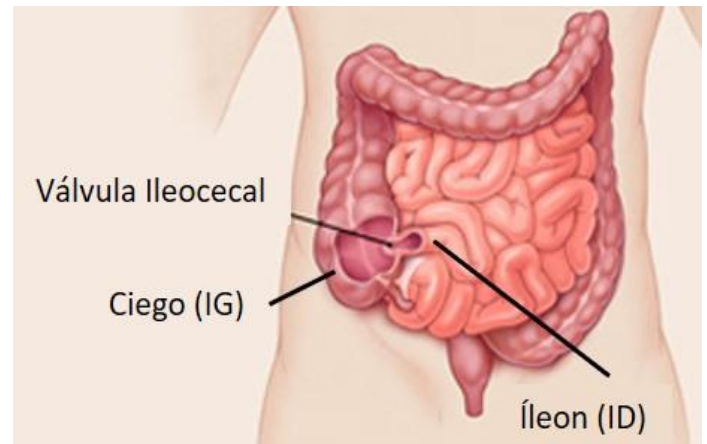

Intestino Delgado

El intestino delgado tiene tres partes: el duodeno, el yeyuno y el íleon. Su función es continuar el proceso de la digestión de los alimentos que vienen del estómago, y absorber los nutrientes (vitaminas, minerales, carbohidratos, grasas y proteínas) y el agua para usarlos en el cuerpo.



El ciego conecta el intestino delgado con el colon. El colon comprende el colon ascendente, el colon transverso, el colon descendente, y el colon sigmoide que se conecta con el recto y el conducto anal que se abre al exterior del cuerpo.

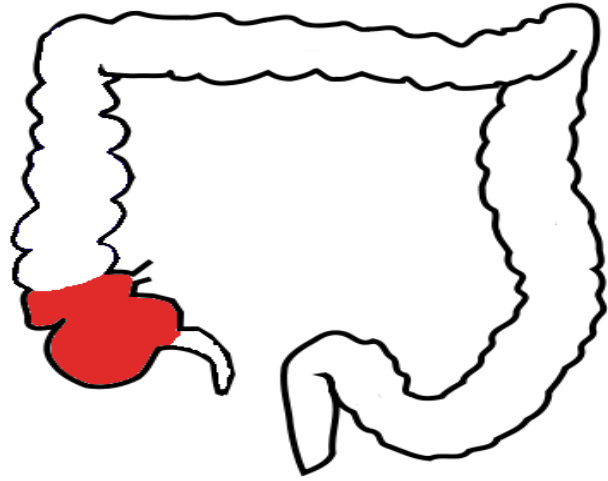

Apéndice

El apéndice es una bolsa angosta en forma de dedo que se proyecta desde el colon. La apendicitis se produce cuando el apéndice se inflama y se llena de pus. La apendicitis es una inflamación del apéndice, una bolsa en forma de dedo que se proyecta desde el colon en el lado inferior derecho del abdomen.

Recto

El recto es el último tramo del tubo digestivo, situado inmediatamente después del colon sigmoide. El recto recibe los materiales de desecho que quedan después de todo el proceso de la digestión de los alimentos, constituyendo las heces. El recto es la parte final del intestino grueso y tiene una longitud de 15 cm, y de aquí las heces fecales salen del cuerpo a través del ano

Ano

El ano es una abertura de 1 pulgada en la punta del aparato digestivo a través del cual salen las heces del cuerpo. El ano incluye los músculos de los esfínteres, que son los músculos que se abren y cierran y permiten controlar las deposiciones.

