



Mi Universidad

NOMBRE DEL ALUMNO: ALEJANDRA CRUZ PEREZ

NOMBRE DEL TEMA: QUE ES LA ENFERMERÍA

PARCIAL: 2



NOMBRE DE LA MATERIA: ANATOMÍA Y FISIOLOGÍA

NOMBRE DEL PROFESOR: ALFONSO VELÁZQUEZ RAMÍREZ

NOMBRE DE LA LICENCIATURA: ENFERMERIA

CUATRIMESTRE: 2

ÍNDICE

	INTRODUCCIÓN.....	1
	TEMA.....	2
	CONCLUSIÓN.....	4

INTRODUCCIÓN

EJERCER ENFERMERÍA, SUPONE PROPORCIONAR CUIDADOS EN SALUD Y ENFERMEDAD A LOS INDIVIDUOS O A LAS COMUNIDADES, PERO EN ÉSTA DIFÍCIL TAREA NO ESTAMOS SOLOS, NECESARIAMENTE NOS TENEMOS QUE INTERRELACIONAR CON OTROS PROFESIONALES DE LA SALUD QUE, CON OTROS ENFOQUES, COMPARTEN ÉSTE OBJETIVO.

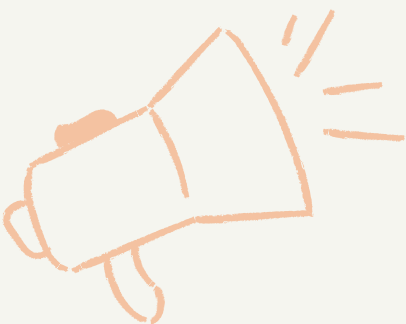

TEMA

LA ENFERMERÍA ES LA PROFESIÓN DEL CUIDADO QUE ENFATIZA LAS RELACIONES HUMANAS, LA AYUDA Y EL AUTOCUIDADO MEDIANTE LA PROMOCIÓN DE LA SALUD, LA PREVENCIÓN DE LAS ENFERMEDADES Y EL CUIDADO A AQUELLOS QUE LO NECESITAN

LA ENFERMERÍA ES UNA PROFESIÓN FUNDAMENTAL PARA UNA SALUD PÚBLICA DE CALIDAD, YA QUE OFRECE AL MISMO TIEMPO UN SERVICIO AUTÓNOMO Y COLABORATIVO.

UN AUXILIAR DE ENFERMERÍA TIENE FORMACIÓN EN ENFERMERÍA Y SE CONSIDERA UN TÉCNICO EN ESTA ÁREA ESPECIALIZADOS EN CUIDADOS BÁSICOS Y NO PRACTICAN TÉCNICAS INVASIVAS. UN PROFESIONAL DE ENFERMERÍA, EN CAMBIO, TIENE ESTUDIOS UNIVERSITARIOS Y ENTREGAN CUIDADOS ESPECIALIZADOS Y PARTICIPAN EN LOS DIAGNÓSTICOS CLÍNICOS.

FUNCIONES DE LA ENFERMERÍA

LA ENFERMERÍA TIENE CUATRO FUNCIONES BÁSICAS O ESPECIALIZACIONES:

ASISTENCIAL: SE ENFOCA EN LA FUNCIÓN SOCIAL Y CONSISTE EN EL CUIDADO DE LOS PACIENTES.

INVESTIGADORA: RECOPILA CONOCIMIENTOS MÉDICOS BASADOS EN EVIDENCIAS PARA EL MEJOR TRATAMIENTO.

DOCENTE: FORMA ENFERMEROS Y EDUCA CIUDADANOS.

ADMINISTRADORA: CONSISTE EN LA GESTIÓN DEL CUIDADO, O SEA, LA PLANIFICACIÓN, ORGANIZACIÓN Y EVALUACIÓN DE LOS PROFESIONALES CON RESPECTO A LOS CUIDADOS MÉDICOS NECESARIOS.

TEMA

UN PROFESIONAL EN ENFERMERÍA (ENFERMERO O ENFERMERA PROFESIONAL) ESTÁ AUTORIZADO PARA OFRECER UNA AMPLIA GAMA DE SERVICIOS DE ATENCIÓN EN SALUD, LOS CUALES PUEDEN INCLUIR:

TOMAR LA HISTORIA CLÍNICA DEL PACIENTE, LLEVAR A CABO UN EXAMEN FÍSICO Y ORDENAR PROCEDIMIENTOS Y PRUEBAS DE LABORATORIO.

DIAGNOSTICAR, TRATAR Y MANEJAR ENFERMEDADES.

RECETAR MEDICAMENTOS Y ESCRIBIR LAS RECETAS.

COORDINAR REMISIONES.

OFRECER FOLLETOS SOBRE LA PREVENCIÓN DE ENFERMEDADES Y ESTILOS DE VIDA SALUDABLES.

LLEVAR A CABO CIERTOS PROCEDIMIENTOS, COMO UNA BIOPSIA DE MÉDULA ÓSEA O UNA PUNCIÓN LUMBAR.

LOS PROFESIONALES EN ENFERMERÍA TRABAJAN EN VARIAS ESPECIALIDADES, COMO:

CARDIOLOGÍA

URGENCIAS

ENFERMERÍA DE FAMILIA

GERIATRÍA

NEONATOLOGÍA

NEFROLOGÍA

ONCOLOGÍA

PEDIATRÍA

CONCLUSIÓN

LA ENFERMERÍA ABARCA EL CUIDADO AUTÓNOMO Y COLABORATIVO DE PERSONAS DE TODAS LAS EDADES, FAMILIAS, GRUPOS Y COMUNIDADES, ENFERMOS O SANOS Y EN TODOS LOS ENTORNOS. LAS ENFERMERAS ESTÁN EN LA LÍNEA DE ACCIÓN EN LA PRESTACIÓN DE SERVICIOS Y DESEMPEÑAN UN PAPEL IMPORTANTE EN LA ATENCIÓN CENTRADA EN LA PERSONA.

