



Nombre del Alumno: Yesenia del Carmen Martínez Solórzano

Nombre del tema: Anatomía del corazón

Parcial : 1

Nombre de la Materia: Anatomía y fisiología

Nombre del profesor: Jaime Heleria Cerón

Nombre de la Licenciatura: Enfermería

Cuatrimestre: 2

ANATOMIA DEL CORAZON

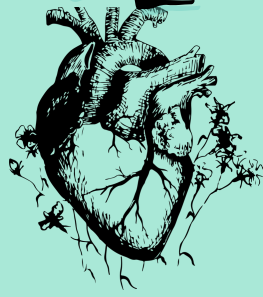

El corazón está situado en el tórax por detrás del esternón y delante del esófago, la aorta y la columna vertebral.

El corazón tiene forma de cono invertido con la punta (ápex) dirigida hacia la izquierda.

El corazón se encuentra dentro de una bolsa denominada pericardio.

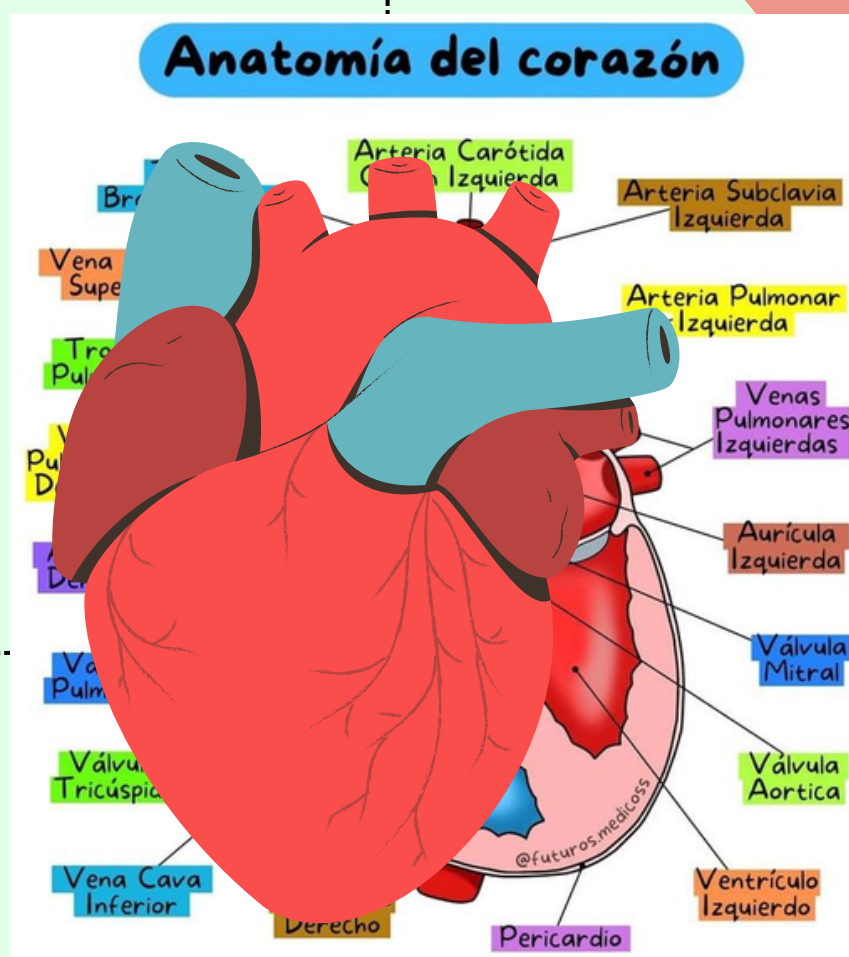

El tamaño del corazón es parecido de un puño cerrado y tiene un peso aproximado de 250 y 300g en mujeres y hombres.

El corazón tiene una cara anterior, una posterior y dos bordes: derecho e izquierdo

El corazón posee vascularización propia a través de las arterias y venas coronarias

La pared del corazón esta formado por 3 capas:

- Epicardio
- Miocardio
- Endocardio