

# SKINNER Y EL ANÁLISIS FUNCIONAL DE LA CONDUCTA

## ¿QUÉ ES EL ANÁLISIS FUNCIONAL DE SKINNER?



Principio metodológico para establecer las regularidades en las relaciones entre los estímulos como variables independientes y las respuestas como variables dependientes.

## TIPOS DE HIPÓTESIS

- **Hipótesis de origen:** Se denominan así a las que se centran en cómo se originó el comportamiento problemático, teniendo en cuenta los elementos presentes en el momento que surgió el conflicto.
- **Hipótesis de mantenimiento:** Para averiguar por qué la actuación persiste hasta el presente y qué elementos la han reforzado.



## OBJETIVOS DEL ANÁLISIS FUNCIONAL DE LA CONDUCTA

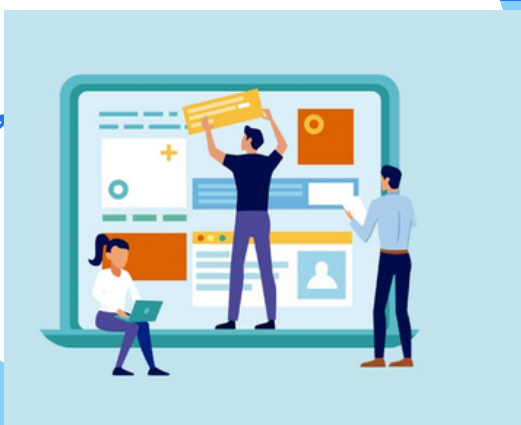

- Organizar la información.
- Comprender qué función cumplen determinados comportamientos.
- Identificar los antecedentes.
- Tratar o corregir un comportamiento.
- Averiguar el origen o reforzadores.
- Establecer objetivos específicos.

## COMPONENTES MÁS DESTACABLES

- Antecedentes.
- Conducta.
- Consecuencias

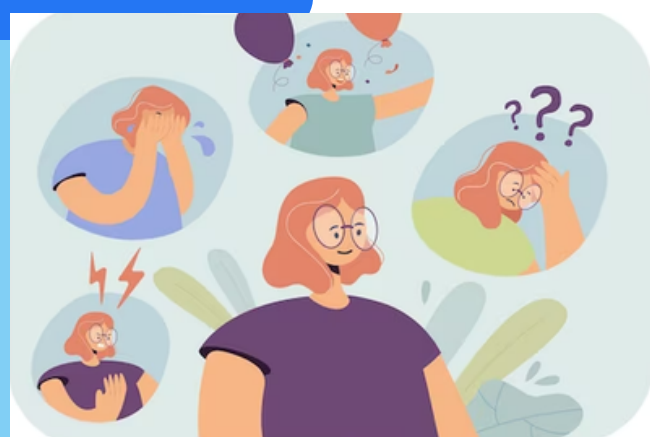

## DIFERENTES ESCALAS DE TIEMPO



Se puede centrar en el momento actual y en la situación presente, pero también es útil investigar en el pasado de la persona y experiencias importantes vividas para fundamentar las hipótesis de mantenimiento del comportamiento.