



**Mi Universidad**

**SUPER NOTA**

**NOMBRE DEL ALUMNO:  
DAROLYN SAYURI HIDALGO  
MÉNDEZ.**

**NOMBRE DEL TEMA: SUPER  
NOTA**

**PARCIAL:II**

**NOMBRE DE LA MATERIA:  
MOTIVACIÓN Y EMOCIÓN**

**NOMBRE DEL PROFESOR:  
PAOLA JACQUELINE**

**ALBARRAN SANTOS**

**NOMBRE DE LA  
LICENCIATURA:**

**LICENCIATURA EN  
PSICOLOGÍA.**

**CUATRIMESTRE: 5TO.**

# CONDUCTA SOCIAL

Conductas que están orientadas hacia el ámbito social compartido por todos los seres humanos

## ¿QUÉ ES?

Son conductas sociales aquellas que se relacionan con los componentes de sistema social.



## COMPONENTES DEL SISTEMA SOCIAL

- Las conductas relacionadas al trabajo, ya sea de búsqueda, cumplimiento, generación y mantención de fuentes de trabajo.
- Conductas relacionadas al bienestar social de los demás, incluidos la salud, educación, calidad de vida
- Las conductas relacionadas al dinero, obtención, ahorro, gasto y administración del sistema económico

## LAS CONDUCTAS SOCIALES IMPLICAN

a cohesión con otros seres humanos en relación a los ámbitos o subsistemas en que puede dividirse la sociedad para su estudio y comprensión de esa cohesión entre seres humanos

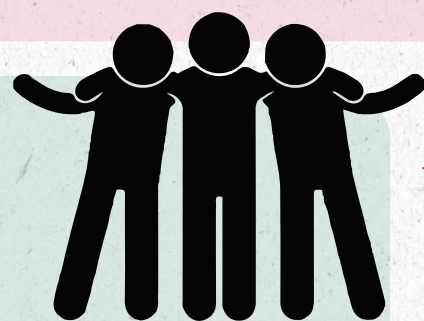

## FUERZAS QUE PRODUCEN UN IMPACTO

Esas fuerzas están conformadas por el impacto resultante de las acciones individuales de todos los seres humanos que interactuamos en los diferentes subsistemas que conforman el sistema social



## ASPECTO EMOCIONAL SENSORIA PERMITE

Hallar caminos que canalizan las tendencias y se transforman en necesidades concretas, por lo tanto las necesidades personales pueden estar en discrepancia con las necesidades que el desenvolvimiento social evidencia

