



UNIVERSIDAD DEL SURESTE

NOMBRE DE LA ALUMNA: VIOLETA CONSUELO ALTUZAR
FIGUEROA

NOMBRE DEL PROFESOR: ANDRES ALEJANDRO REYES MOLINA

NOMBRE DE LA MATERIA: ESTADISTICA DESCRIPTIVA

ACTIVIDAD ASIGNADA: MAPA CONCEPTUAL

GRADO : SEGUNDO CUATRIMESTRE GRUPO "A"

LICENCIATURA: PSICOLOGIA



PRESENTACIÓN DE DATOS

Un gráfico es una presentación visual de los datos estadísticos. Es una herramienta muy eficaz ya que muestra datos de manera rápida y sencilla facilitando su comparación, lo que permite revelar tendencias y relaciones entre los datos.

Formas de representar datos

Gráfica de líneas. La gráfica de líneas o gráfico lineal es uno de los tipos más comunes de visualización de datos. ...

Gráfica de barras verticales y horizontales ...

Gráfica circular o de pastel. ...

Gráfica de área. ...

Tablas de datos

ESTADÍSTICA DESCRIPTIVA

La estadística descriptiva es la rama de la estadística que formula recomendaciones de cómo resumir, de forma clara y sencilla, los datos de una investigación en cuadros, tablas, figuras o gráficos

Es aplicable en casi todas las áreas donde se recopilan datos cuantitativos



MAPA CONCEPTUAL

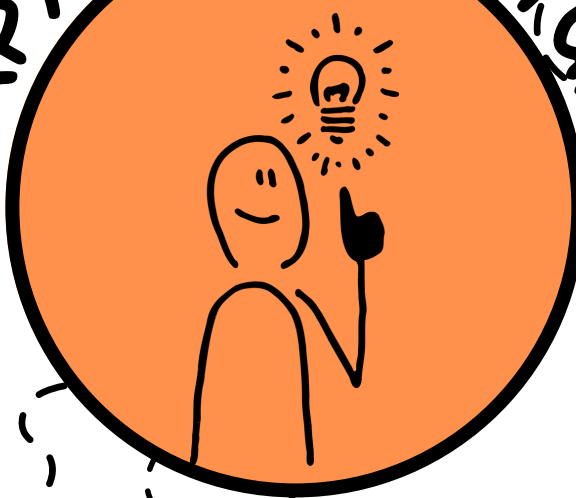

TIPOS DE GRAFICAS

- Gráfico o diagrama de barras
- Gráfico o diagrama de sectores
- Histograma
- Polígono de frecuencias
- Pictograma



DIAGRAMA DE CAJA

un diagrama de caja es un gráfico que representa una variable cuantitativa o cualitativa a través de los cuartiles. En estadística, es una herramienta útil para representar conjuntos de datos tanto discretos como continuos.

