

Nombre: Luis Fernando López Gómez

Nombre Del Tema : Skinner y el condicionamiento operante

Parcial : 3

Nombre De La Materia: ANALISIS DE LA CONDUCTA

Nombre Del Profesor : Sandy Naxchiely Molina Roman

Licenciatura: Psicología

Cuatrimestre : 2



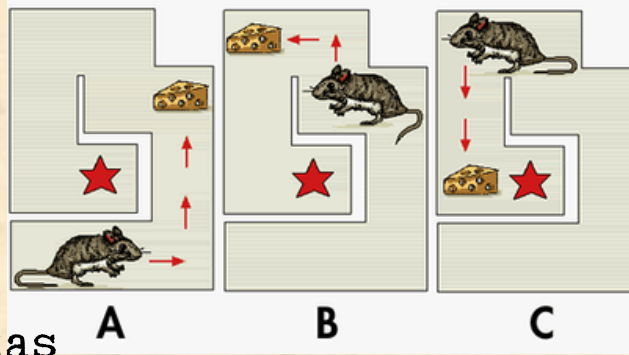

son respuestas

automáticas que ocurren

bajo la presencia de dichos

estímulos

Skinner y el condicionamiento operante

el operante es que el primero se refiere al aprendizaje de información sobre un estímulo



se produce cuando un organismo interactúa con un sistema que proporciona recompensas como respuesta a un tipo de conducta





En otras palabras, controlar las respuestas de taquicardia, sobresalto o náuseas es bastante complicado cuando el estímulo



posee una alta capacidad para evocar dichas respuestas de forma inmediata

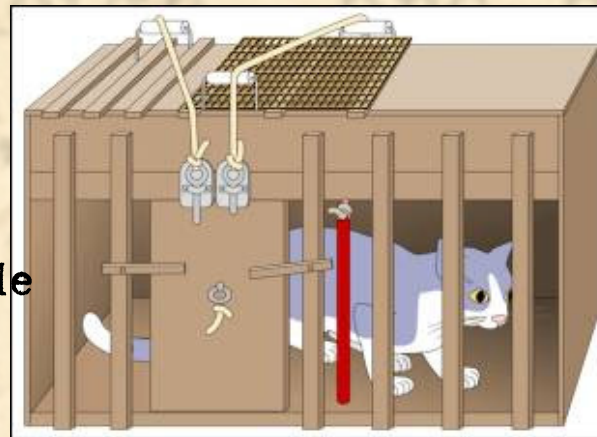

aquellas que llevan a la consecución de una recompensa, se repetirán con más frecuencia, mientras que las incorrectas desaparecerán.

Thorndike.

Este autor, es conocido comúnmente por el desarrollo de la ley del efecto



esta ley fue propuesta tanto para describir el comportamiento animal como el de los seres humanos



LA CAJA DE SKINNER

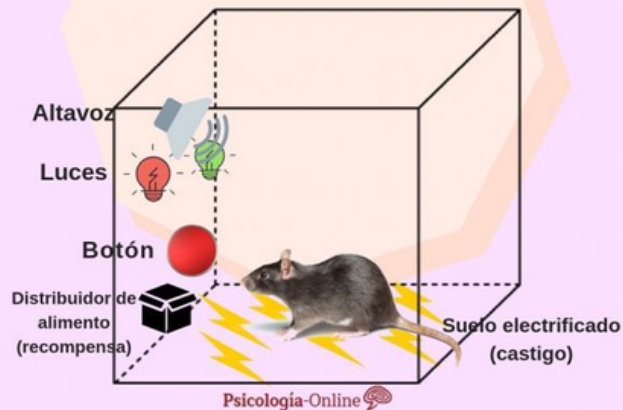

introducía en ella ratones y palomas que al presionar una palanca obtenían comida. De esta manera estudiaba sus procesos de aprendizaje.

experimento con palomas: cada vez que oprimieran un botón, les daría alimento. Por un tiempo, las palomas siguieron un patrón regular

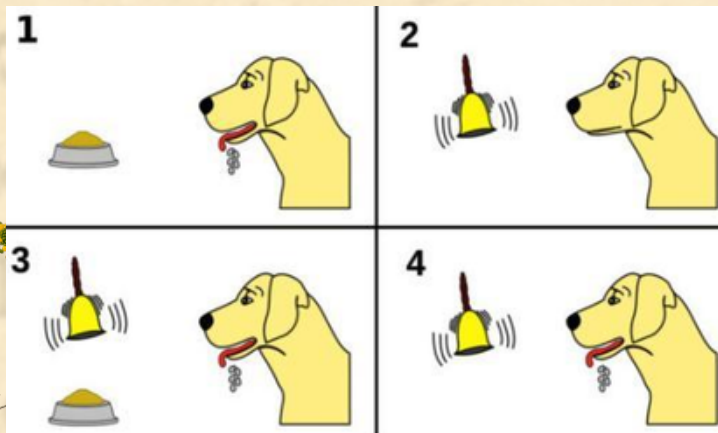
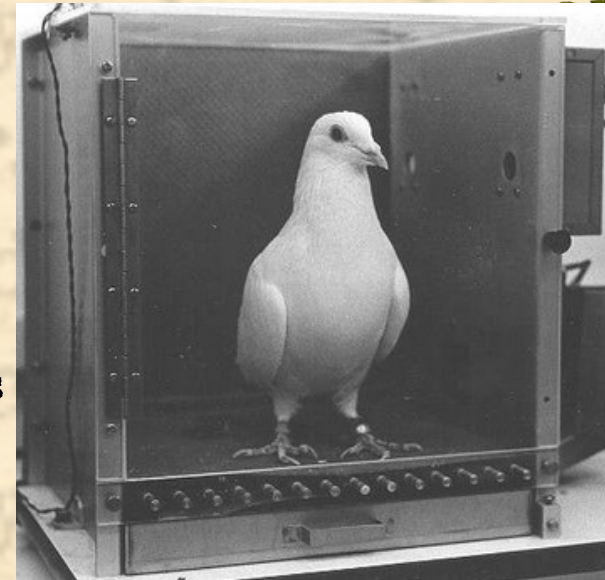

Cada vez que ponían comida a los perros, hacían sonar un metrónomo.

Un sonido concreto y característico. Lo que vieron finalmente es que la respuesta del perro frente al sonido del metrónomo era la salivación, hubiera o no comida