

Psicología educativa



¿QUÉ ES?

La psicología educativa es la rama de la psicología relacionada con el estudio científico del aprendizaje humano. El estudio de los procesos de aprendizaje, tanto desde perspectivas cognitivas como conductuales.

PERMITE

A los investigadores comprender las diferencias individuales en inteligencia, desarrollo cognitivo, afecto, motivación, autorregulación y autoconcepto, así como su papel en el aprendizaje.



EL CAMPO DE ESTUDIO

Se basan gran medida en métodos cuantitativos, incluidas las pruebas y mediciones, para mejorar las actividades educativas relacionadas con el diseño de instrucción, la gestión del aula y la evaluación, que sirven para facilitar los procesos de aprendizaje en diversos entornos educativos a lo largo de la vida útil.



IMPLICA

Implica el estudio de la memoria, los procesos conceptuales y las diferencias individuales (a través de la psicología cognitiva) en la conceptualización de nuevas estrategias para los procesos de aprendizaje en humanos.

Se ha construido sobre teorías del condicionamiento operante, el funcionalismo, el estructuralismo, el constructivismo, la psicología humanista, la psicología de la Gestalt y el procesamiento de la información.

PLATÓN Y ARISTÓTELES

Investigaron las diferencias individuales en el campo de la educación, el entrenamiento del cuerpo y el cultivo de las habilidades psico-motoras, la formación del buen carácter, las posibilidades y los límites de la educación moral.



Aspectos del estudiante

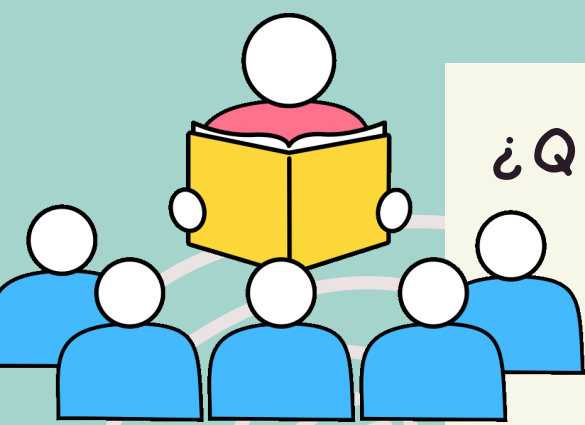

¿QUÉ ES UN ESTUDIANTE?

Un estudiante es aquella persona que aprende de otra u otras personas, acepción que, en este caso, resulta ser sinónimo de discípulo.

ALUMNOS OFICIALES

Siguen la enseñanza en los colegios, institutos, universidad y otros lugares y demás centros del Estado, incluidos sus sitios virtuales, con obligatoriedad de asistir a clase o acreditar los trabajos mandados.



ALUMNOS LIBRES

No cursan estudios en centros del Estado, ni en colegios reconocidos o sitios virtuales autorizados y que han de examinarse ante los tribunales de los centros oficiales.



ALUMNO COLEGIADO

Es el que recibe enseñanza en un colegio o centro reconocido. Alumno externo es el que solo permanece en el centro de enseñanza durante las horas de clase.



ALUMNO INTERNO

Es aquel que vive en el establecimiento donde recibe la enseñanza (residencia de estudiantes, colegios mayores, internados, universidades laborales...).



ALUMNO MEDIOPENSIONISTA

Es el que permanece en el centro de enseñanza durante toda la jornada escolar, y almuerza en este. Este alumno que permanece en el colegio donde preparan la comida del mediodía también se llama pupilo y en la mayoría de los colegios, escuelas e institutos se ofrecen estos servicios.



ALUMNO BECARIO

Es el alumno que disfruta de una beca para pagarse los estudios, la estancia o/ y la comida o el transporte.



ALUMNO NO UNIVERSITARIO

Es a aquel que ha obtenido dispensa de escolaridad o que no asiste obligatoriamente a las clases de un centro, pero que tiene que examinarse y acreditarse ante los profesores o catedráticos del mismo.

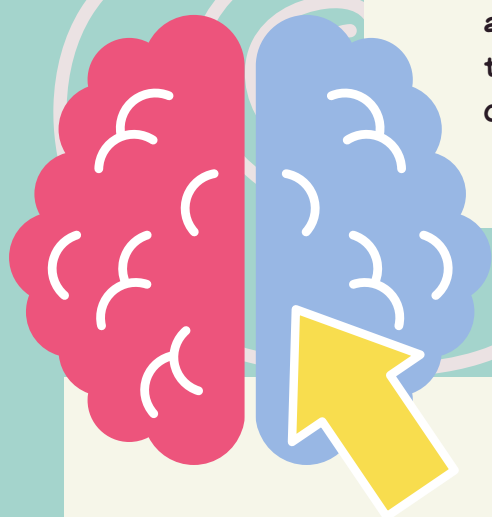

Hay situaciones en la enseñanza reglada en las que los estudiantes cursan las asignaturas a distancia, sin obligatoriedad de asistir a clase, a no ser puntualmente.



Es aquí donde están presentes con mucha fuerza las llamadas nuevas tecnologías y técnicas de la información (TICs), que permiten a los alumnos mayor flexibilidad en el tiempo y en el espacio para desarrollar su proceso de enseñanza - aprendizaje.



Se dice de cualquier persona respecto del que la educó y crio desde su niñez, aunque uno puede ser asimismo estudiante de otra persona más joven.

A

B

C

Al alumno se le puede generalizar como estudiante o también como aprendiz. Igualmente es estudiante aquel o aquella que es discípulo respecto de su maestro, de la materia que aprende o de la escuela, colegio o universidad donde estudia. El estudiante es un alumno.



Procesos cognitivos fundamentales



Como seres humanos nos interesa comprender el mundo en el que vivimos. La historia del pensamiento humano es, en gran parte, la historia de las explicaciones que nos hemos ido dando acerca del origen del universo, la naturaleza humana y nuestro papel en el mundo. Para responder a estos interrogantes se han planteado multitud de respuestas: religiosas, filosóficas y, por último, científicas.

La memoria

¿QUÉ ES?

Es un proceso psicológico complejo, cuyo buen funcionamiento es fundamental para la vida humana y primordial para poder llevar una vida independiente.



Este proceso psicológico sirve para codificar la información, almacenar la información codificada en el cerebro y recuperarla después cuando sea necesario.



EL ESTUDIO

De la memoria humana es una gran empresa, y la investigación sobre el tema tiene aplicaciones en el campo de la educación casi demasiado numerable como para enumerar.



EL SISTEMA

De memoria explícita es el sistema que se cree que ayuda a las personas cuando conscientemente intentan reavivar los recuerdos de eventos pasados.

La inteligencia

¿QUÉ ES?

es un concepto que es muy valorado, un recurso humano valioso que las personas intentan cultivar o aprovechar para avanzar en sus causas y agendas, individual o colectivamente.



DECLARACIONES DE ULRICH NEISSER:

Las personas difieren entre sí en su capacidad para comprender ideas complejas, adaptarse efectivamente al entorno, aprender de la experiencia. Aunque estas diferencias individuales pueden ser sustanciales, nunca son del todo consistentes: el rendimiento intelectual de una persona determinada variará en diferentes ocasiones, en diferentes dominios, según lo juzgado por diferentes criterios.

Los conceptos de inteligencia son intentos de aclarar y organizar este complejo conjunto de fenómenos.



Lenguaje

¿QUÉ ES?

Es la capacidad que tiene el ser humano para expresarse y comunicarse, a través de diversos sistemas de signos: orales, escritos o gestuales.

HI!

BONJOUR

HOLA!

CONSTITUYE

Una de las características principales que separa al género humano de los animales. Es una capacidad innata que todos los individuos tienen, que comienza a desarrollarse a partir de la gestación y se establece definitivamente en la relación que mantiene el individuo con el mundo social en el que se desarrolla.