



Nombre de alumno: Brenda Margarita Hernández Díaz

Nombre del profesor: Nayeli Morales

Nombre del trabajo: Proyección personal y profesional

Materia: Proyección Profesional

Grado: Octavo cuatrimestre

Grupo: A

PASIÓN POR EDUCAR

PROYECCION PERSONAL Y PROFESIONAL

CONOCIMIENTO DE SÍ MISMO.

es una noción sobre las capacidades, limitaciones, aspiraciones, motivaciones y los temores que se tienen.

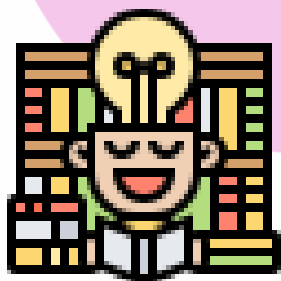

AUTOESTIMA

es el amor que una persona tiene por sí misma; para otros, es el conjunto de las actitudes del individuo hacia sí mismo, o la percepción evaluativa de uno mismo.



LAS AES DEL AUTOESTIMA

- Aprecio
- Aceptación
- Afecto



DIMENSIONES DEL AUTOESTIMA

- Dimensión física
- Dimensión afectiva
- Dimensión Social
- Dimensión académica
- Dimensión Ética

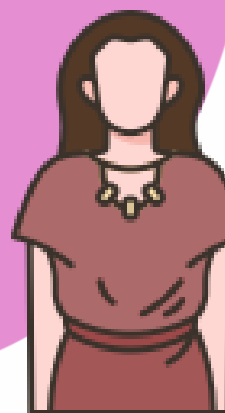

FACTORES DE COMPORTAMIENTO

El autoconcepto es una de las cosas más importantes relacionadas con el éxito:

- Escolar
- Las manifestaciones de la personalidad.
- El control emocional.
- La calidad de las relaciones interpersonales.
- En todos los aspectos de la vida.



MODELO DE DESARROLLO PROFESIONAL

•MODELO DE CICLO DE VIDA

•MODELO BASADOS EN LA ORGANIZACION

PERFIL PROFESIONAL.

suele hacer referencia tanto al producto de una experiencia educativa como a las características que posee un sujeto.

A grandes rasgos las definiciones laborales comprenden términos como competencias y habilidades, mientras que las definiciones educativas destacan el papel de los conocimientos.

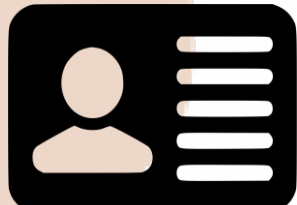

SISTEMAS DE DESARROLLO PROFESIONAL

- Toman conciencia de sus intereses, valores, fortalezas y debilidades.
- Obtienen información sobre oportunidades laborales dentro de la empresa.
- Identifican objetivos profesionales.
- Diseñan planes de acción para alcanzar dichos objetivos



BIBLIOGRAFÍA: