

**Nombre de alumno: Cesar  
Robles**

**Nombre del Prof: Lic. Gonzálo  
rodríguez**

**Materia: Fauna silvestre**

**Nombre del trabajo: súper nota**

**Grupo: 8° Medicina veterinaria  
y Zootecnia**

# ENFERMEDADES EN MAMÍFEROS

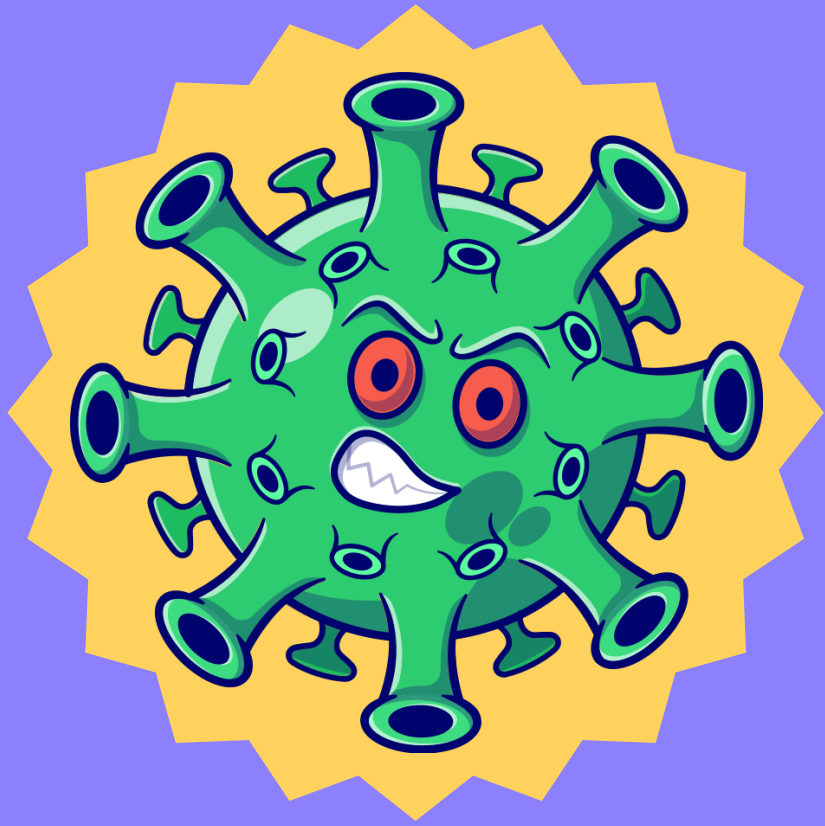

## DIABETES INSIPIIDA

CAUSADA POR UNA INCAPACIDAD DE SECRECIÓN DE ADH O PORQUE ÉSTA NO ES CAPAZ DE ACTUAR A NIVEL DE LOS TUBOS COLECTORES RECOGIENDO AGUA, DERIVA EN UNA INCAPACIDAD DE CONCENTRAR LA ORINA Y ORIGINA UNA INTENSA POLIURIA.



## ENANISMO HIPOFISARIO

DÉFICIT EN LA HORMONA DEL CRECIMIENTO QUE PROVOCA UN ENANISMO PROPORCIONADO, ESTA ENFERMEDAD ES MÁS HABITUAL EN RAZAS COMO EL PASTOR ALEMÁN. LOS SÍNTOMAS CURSAN CON UN MANTENIMIENTO DEL PELO DE CACHORRO, ALOPECIAS SIMÉTRICAS BILATERALES

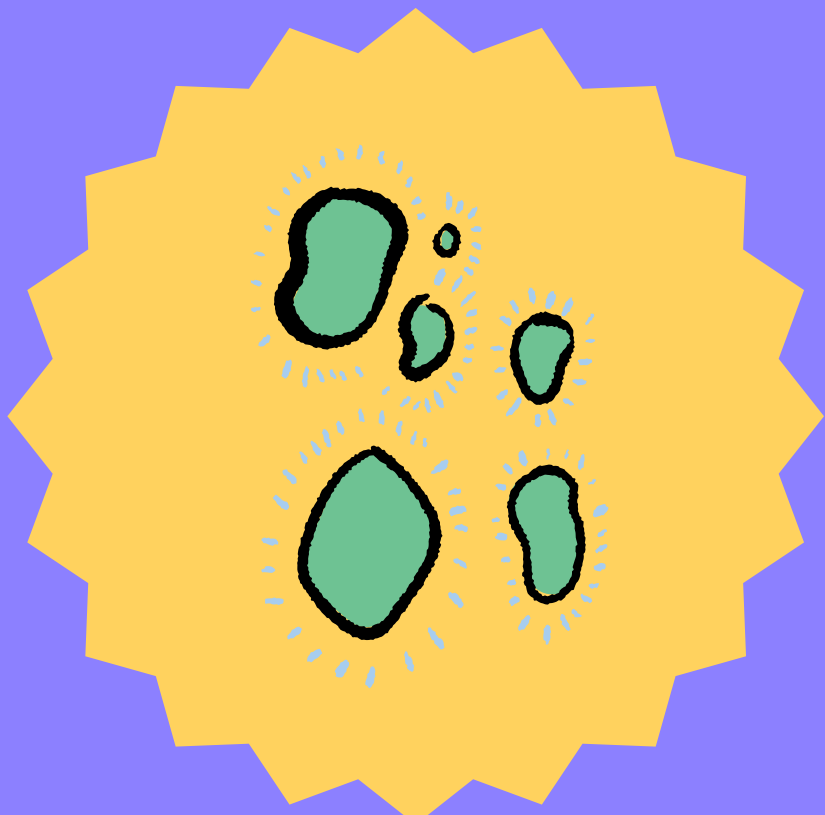

## ACROMEGALIA

: SECRECIÓN EXCESIVA DE HORMONA DEL CRECIMIENTO, PRODUCE UN AUMENTO DESPROPORCIONADO DE CIERTAS ESTRUCTURAS DEL CUERPO. LAS CAUSAS SON DIFERENTES EN PERROS Y EN GATOS