Nombre de alumno: Yazmin Alejandra Guillén Sánchez

Nombre del profesor: Gonzalo Rodríguez

Nombre del trabajo: Super nota

Materia: proyección profesional

Grado: 8

Grupo: A

Comitán de Domínguez Chiapas, 02 de abril del 2023

ENFERMEDADES EN ANIMALES

enfermedades de reptiles y anfibios

ESTOMATITIS ULCERATIVA

1.

a estomatitis ulcerativa (boca podrida) es una enfermedad mportantísima y muy frecuente en serpientes y a veces en ortugas. Los síntomas son característicos y varían desde ialorrea y petequias a deformidad facial severa y abcesos. El síntoma patognomónica de la boca podrida es el acúmulo de aliva espumosa o de exudado mucoso espeso alrededor de los abios y boca. A
as bacterias contaminantes suelen ser Gram (–), siendo las más recuentes Aeromonas, Pseudomonas y Proteus. Los dos factores rimarios predisponen tes son los traumatismos y la hipo vitaminosis C, que origina úlceras en la mucosa oral que espués se contaminan con bacterias.

2.

ENFERMEADES PARASITARIAS

Entamoeba invadens. La entamoebiasis es de gran mportancia patogénica en reptiles Clínicamente, casi siempre hay diarrea que puede ser o no mucosa y/o hemorrágica
Coccidiosis. Es un parásito poco frecuente y de patogenicidad controvertida. Ha sido aislado en animales con diarreas hemorrágicas y mucosas, pero también en animales aparentemente normales.

ECTOPARASITOS

3.

Es muy frecuente encontrarlos en reptiles y deben buscarse en cualquier examen físico (especialmente en serpientes). En infestaciones graves, el excremento de los ácaros aparece como un manto de polvo de tiza sobre la superficie del animal (no confundir con el aspecto apagado de la muda). El ácaro más frecuente es 'Ophionyssus natricus', que puede ser de color rojo, negro o gris y mide aproximadamente 1 mm de largo. Las garrapatas más frecuentes son 'Ornithodorus y Amblioma'.

4.

ENFERMEDADES DE AVES

Laringotraqueitis Infecciosa o Contagiosa. Es una enfermedad que se caracteriza por trastornos respiratorios y lesiones mucopurulentas y hemorrágicas en la mucosa de la laringe y de la tráquea.

ENFERMEDADES BACTERIANAS

5.

pullorosis
Diarrea blanca de los pollitos. Diarrea blanca bacilar. DEFINICIÓN. Es una enfermedad caracterizada por septicemia, enteritis y alta mortandad. Es producida por Salmonella pullorum.
Coriza infeccioso. Moquillo. DEFINICIÓN. Es una enfermedad infectocontagiosa caracterizada por una inflamación de la mucosa nasal, con flujo mucoso o mucopurulento que puede propagarse a los senos nasales, infraorbitario y a la conjuntiva palpebral. Es producida por el Haemophilo gallinarum.

6.

ENFERMEDADES PARASITARIAS

P I O J O S Se conocen varias especies de piojos en las aves. Los huevo son depositados en conglomerados en la base de las plumas. Tanto el adulto como los huevos se ven a simple vista. Los síntomas generales son: plumas deterioradas. Intranquilidad. Á C A R O S Según la especie de ácaro y su localización son los síntomas y lesiones. El Ácaro rojo produce palidez de cresta y piel. Somnolencia. El Arador de la sarna de las patas se aloja entre y debajo de las escamas córneas de las patas y dedos, por este motivo las patas están rugosas. PARÁSITOS INTERNOS ÁSC A R I S Son parásitos redondos que se alojan en el intestino. Según la especie de Áscari pueden estar afectadas las gallinas, pavos y palomas.

Guía paso a principales enfermedades de mamiferos

HURONES

1.

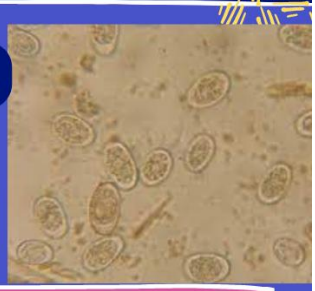

Endoparásitos: En el examen fecal se pueden encontrar coccidios (Isospora spp), Giardia spp y Cryptosporidium spp; los dos primeros suelen causar problemas en animales jóvenes (diarrea, prolapso rectal, pérdida de peso), mientras que el último suele asociarse con inmunodepresión. La coccidiosis intestinal se trata con sulfamidas, la giardiasis se puede tratar con metronidazol (20 mg/kg/po/5-10 días); no existe tratamiento conocido frente a criptosporidios.

2.

CONEJOS

- Nematodos Passarulus ambiguus. Generalmente no es patógeno. Aparece dentro de las heces normales, muchas veces las perfora y parece como si se hubiera enebrado en la muestra fecal. Obeliscoides cuniculi. Afecta al estómago de los conejos Baylisascaris procyonis. Es un nematodo de mapaches. Los conejos se infectan al ingerir el parásito por contaminación fecal de agua o comida. Causa encefalitis. Tratamiento: Fendendazol: 10-20mg/kg PO repetir a los 14 d; 20mg/kg/24 durante 3 días.

SEXADO EN AVES