

**Nombre de alumno: Lucía  
González**

**Nombre del Prof: MVZ Gonzalo  
Rodríguez**

**Materia: Fauna silvestre**

PASIÓN POR EDUCAR

**Nombre del trabajo: super nota**

**Grupo: 8° Medicina veterinaria y  
Zootecnia**

# 3 UNIDAD

## CENTROS DE CUIDADO Y PRESERVACION ANIMAL



### ZOOLOGICOS

cumplen importantes funciones en la conservación de especies. Los zoológicos son centros de rescate y de intercambio genético para asegurar la permanencia de los animales en el tiempo.



### CENTROS DE REHABILITACIÓN

sus esfuerzos en la conservación, mediante la recepción, rehabilitación y reintegración de ejemplares a su medio natural.

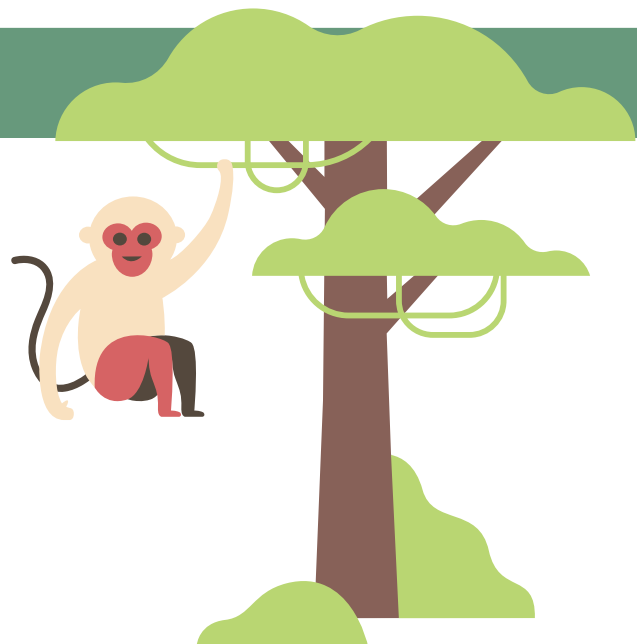

### SANTUARIOS

refugios para aquellos que han sido rescatados con el fin de que tengan una vida feliz el resto de sus días. Normalmente, estas instalaciones están habitadas por animales que han sido explotados, maltratados o abandonados.

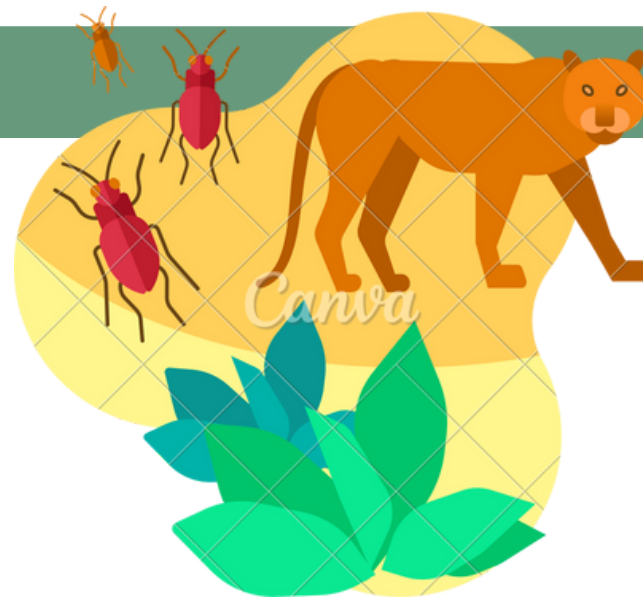

### HABITAT

lugar donde vive una especie en particular. Corresponde a un complejo sistema en el que interactúan los animales con los diversos elementos que conforman ese espacio, producto de sus procesos de alimentación, reproducción y desarrollo

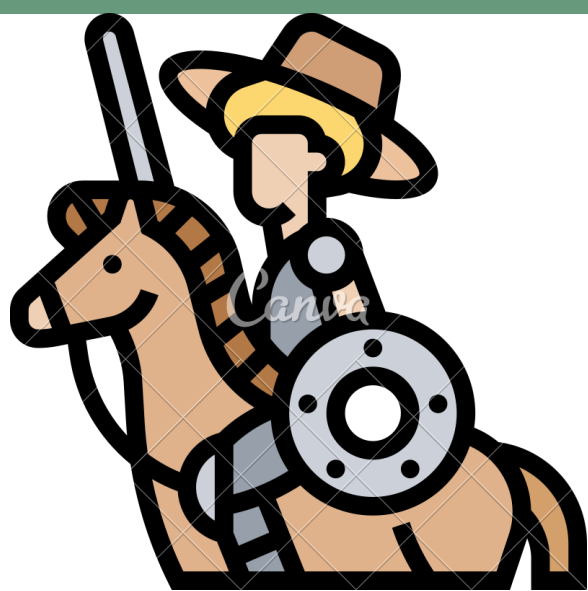

### CONSERVACION

La conservación de las especies se refiere al uso y regulación sustentable de las especies existentes, permitiendo su continuidad indefinida en el espacio que habitan.



### FAUNA SILVESTRE

conjunto de especies, subespecies, población e individuos animales que viven y se reproducen de forma natural en estado silvestre en el territorio nacional, incluidos los que se encuentran en invernada o están de paso, con independencia de su carácter autóctono