



**Nombre de alumno: Angel Diego
Rodriguez**

Nombre del profesor: MVZ. Gonzalo

Nombre del trabajo: Super nota

Materia: Fauna silvestre

Grado: 8



ENFERMEDADES DE:

REPTILES Y ANFIBIOS

Enfermedades virales:

Diarreas, neumonías y estomatitis son algunas enfermedades que tienen (o pueden estar originadas) por un virus.

Infecciones bacterianas:

Las principales infecciones bacterianas en reptiles son otitis, neumonía, estomatitis y abscesos.

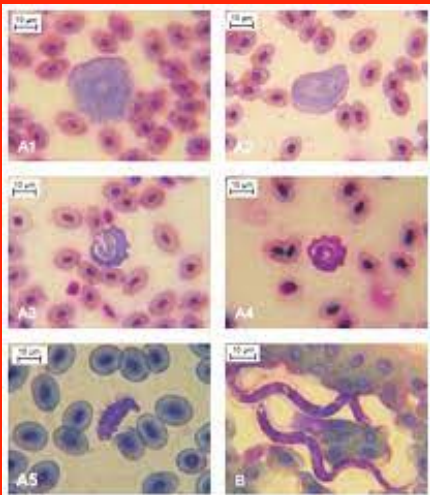

AVES Y MAMÍFEROS

Las principales enfermedades de las aves son:

Marek, gumboro, coriza infecciosa, laringotraqueitis, hepatitis viral, enteritis mucoide, etc.

Las principales enfermedades de los mamíferos son:

Brucelosis, diarrea viral, por bacterias de e. coli, por clostridium, stomatitis vesicular, parásitos internos y externos.



