



Nombre: Alexis Ramírez

Prof: Eduardo Roblero

**Materia: Ginecología y
obstetricia**

**Nombre del trabajo: super
nota valores morales**

Grupo: 8 medicina

veterinaria y zootecnia

APARATO REPRODUCTOR

de la hembra

VULVA

Vulva: La vulva es el orificio externo del aparato reproductor, es la única parte visible desde afuera

1.



2.

VAGINA

Se localiza craneal al vestíbulo y se extiende cranealmente por cerca de 8 pulgadas hasta la entrada del cerviz.



3.

CERVIX

Con unas 4 a 5 pulgadas de largo y unas 2 pulgadas de ancho, el cerviz es de suma importancia en la reproducción bovina.

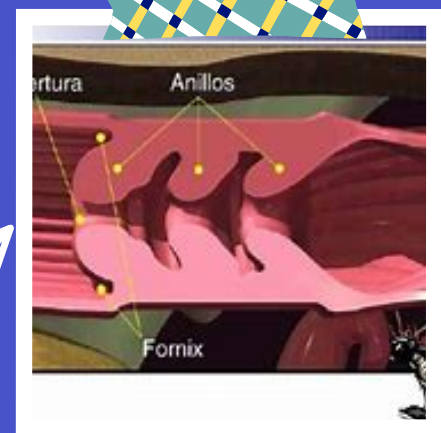

4.

UTERO

Craneal al cerviz, se encuentra el útero, envuelto en el ligamento ancho del útero que como mencionamos arriba le da gran movilidad.

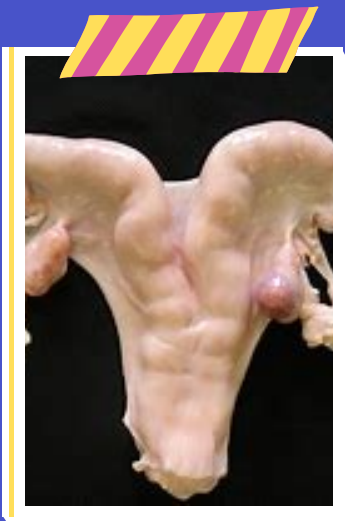

5.

OVIDUCTOS

se convierte en la estructura que une los cuernos uterinos con el ovario, además de ser el sitio donde se lleva a cabo la fertilización.

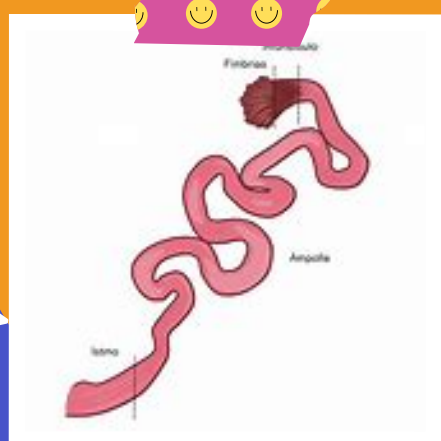

6.

OVARIO

Los ovarios son las estructuras más importantes y complejas del tracto reproductor de las vacas debido a que interactúa con otras glándulas y estructuras nerviosas en el cuerpo para poder controlar el ciclo reproductivo de la vaca.

