



**Mi Universidad**

**Super Nota**

**Nombres:** Fredy Azarías Herrera Juárez

**Nombre del Tema:** Enfermedades Porcinas

**Parcial:** 2

**Nombre de la Materia:** Porcinos

**Nombre del Profesor:** Gonzalo Rodríguez Rodríguez

**Nombre de la Licenciatura:** Medicina Veterinaria y Zootecnia

**Cuatrimestre:** Quinto

# Enfermedades Porcinas

## RINISTIS ATROFICA

Es una enfermedad infecciosa porcina que se caracteriza por la secreción nasal serosa o mucopurulenta, el acortamiento o deformación de la jeta, la atrofia de los cornetes nasales y una reducción de la productividad.



## TUBERCULOSIS

Es causada por bacterias clasificadas en el orden Actinomycetales, de la familia Micobacteriaceae, género Mycobacterium.

Son bacilos que se caracterizan por ser inmóviles, aerobios estrictos, no esporulados, miden de 1,5 a 4  $\mu\text{m}$  de largo por 0,3 a 0,5  $\mu\text{m}$  de ancho, Gram positivos



## PASTEURELOSIS PORCINA

Es una enfermedad bacteriana que se caracteriza por bronconeumonía y evoluciona ocasionalmente, con pericarditis y pleuritis, afectando generalmente a cerdos mayores de un año. Signos clínicos de fiebre, disnea y cianosis sin compromiso entérico, sugieren una condición de neumonía.

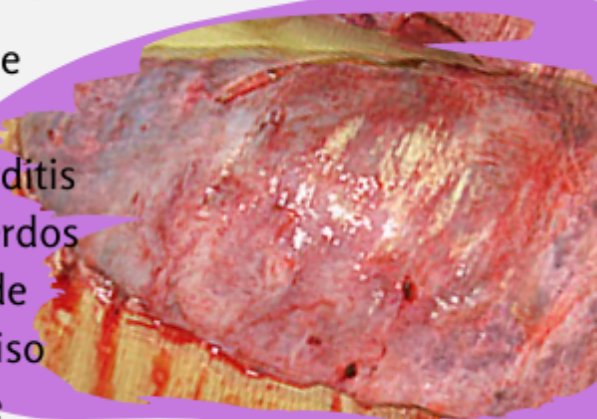

## INFLUENZA PORCINA

Es una enfermedad respiratoria de los cerdos causada por el virus de influenza tipo A que regularmente causa brotes de influenza en los cerdos. Por lo general, los virus de la influenza porcina no infectan a los humanos, aunque se han producido escasas infecciones en humanos.



## NEUMONÍA ENZOOTICA PORCINA

Enfermedad respiratoria crónica con distribución mundial, se produce por la infección por *Mycoplasma hyopneumoniae* como agente patógeno principal, más otras bacterias secundarias, Se transmiten por contacto directo entre los cerdos infectados a través de sus secreciones respiratorias. Las cerdas pueden transmitir la bacteria a los lechones en las salas de maternidad y los cerdos en cebo pueden contagiarse entre ellos dentro de las naves de engorde cuando están en contacto directo.



## **Fuentes Bibliográficas**

- Cuaderno de Estudio