



Mi Universidad

Súper nota

Nombre del Alumno: Aimer Leandro Aguilar García

Nombre del tema: Patologías en porcinos

Parcial: II

Nombre de la Materia: Introducción a la cirugía, patologías y técnicas quirúrgicas en porcinos

Nombre del profesor: Gonzalo Rodriguez Rodriguez

Nombre de la Licenciatura: Medicina veterinaria y zootecnia

Cuatrimestre: 5



RINITIS ATROFICA



La rinitis atrófica es una enfermedad infecciosa porcina que se caracteriza por la secreción nasal serosa o mucopurulenta, el acortamiento o deformación de la jeta, la atrofia de los cornetes nasales y una reducción de la productividad.



NEUMONIA ENZOOTICA

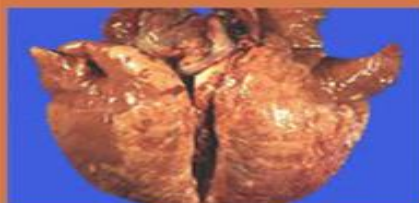

La neumonía enzoótica porcina es una enfermedad respiratoria crónica con distribución mundial y gran importancia para las explotaciones de porcino debido a su efecto sobre la disminución de la ganancia media diaria y las menores tasas de conversión de los animales en cebo.



PASTEURELOSIS



Es una enfermedad bacteriana que se caracteriza por bronconeumonía y evoluciona ocasionalmente, con pericarditis y pleuritis, afectando generalmente a cerdos mayores de un año. Signos clínicos de fiebre, disnea y cianosis sin compromiso entérico, sugieren una condición de neumonía.



INFLUENZA



La influenza porcina (gripe porcina) es una enfermedad respiratoria de los cerdos causada por el virus de influenza tipo A que regularmente causa brotes de influenza en los cerdos. Por lo general, los virus de la influenza porcina no infectan a los humanos.



TUBERCULOSIS



La tuberculosis porcina es rara hoy en día, siendo el complejo *Mycobacterium avium* más común. Su importancia cae en que causa nódulos en los ganglios linfáticos del cuello que resultan en el decomiso de canales en el matadero.

