



**Mi Universidad**

# ETOLOGIA

*Yuleni Antonia morales aguilar*

*Nombre del tema manejo y sujecion*

*Medicina veterinaria y zootecnia*

*Comitán de Domínguez, 28 de marzo de 2023*

# ETOLOGIA MANEJO Y SUJECION

MAJEJO: SE TRATA DE UN PROCEDIMIENTO MEDIANTE EL CUAL SE ENTRA EN CONTACTO DIRECTO CON EL ANIMAL PARA SU POSTERIOR DESPLAZAMIENTO

SUJECION: PROCEDIMIENTO QUE SE LLEVA A CABO PARA IMPEDIR O LIMITAR ACTOS O MOVIMIENTOS DEFENSIVOS DE LOS ANIMALES

## TIPOS DE SUJECION EN ANIMALES

**CANES:** bozales de plastico, bozal de vendas o gasa: siempre detraz de las orejas, si es braquicefalo se pasa otro lado supletorio  
**BOVINOS:** pinzas con tenazas lazos

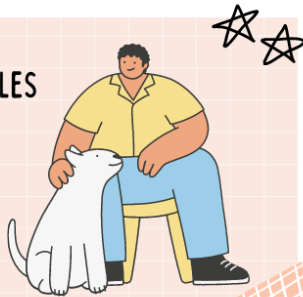

**OVEJAS:** cualquier sistema de sujecion para que pierda la atencion permite el majo total, se ata de patas y no hace nada

**CERDOS:** sobretodo lazo metalico por detras de los colmillos

**CABALLOS:** multiples sistemas, se busca un sistema para que pierda la atencion .



Los métodos de derribo se clasifican en dulces (usados en general en bóvidos) y violentos (para équidos), aunque algunos se usan indistintamente. Al momento de derribar un bovino, son muchos los aspectos que se deben tener en cuenta, entre ellos el lugar, el tipo de suelo y las herramientas que se van a utilizar para hacerlo. Evitar que la ubre o el pene se lastimen, debe ser prioridades de este proceso. Métodos Derribar un bovino es llevarlo al suelo o echarlo por tierra, aplicando métodos técnicos con la ayuda de sogas. Al derribar los bovinos deben tenerse en cuenta las siguientes recomendaciones: Tener cuidado con la cabeza para evitar golpes Que el sitio esté libre de objetos que incomoden o hieran al animal El lado lateral izquierdo debe quedar siempre hacia arriba. Evitar fracturas

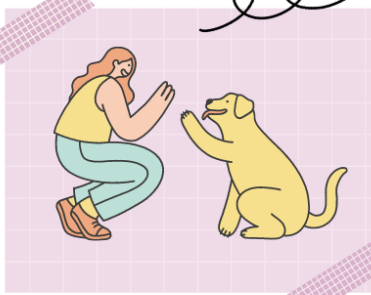

## METODOS

El método con pial

El método de la X

El método de las tres lazadas

El método manual (terneros)

