



Nombre de alumno: Axel  
Adrian Arguello Guillen

Nombre del profesor:  
Gonzalo

Nombre del trabajo:  
Supernota.

Materia: Etiologia

Grado: 2 Grupo: B



SuperNota

# EL MANEJO Y SUJECIÓN

## LA SUJECIÓN

Se refiere al proceso de controlar el movimiento del animal mientras se le manipula o examina. Hay varios tipos de sujeción que se utilizan en función del tipo de animal y de la situación en cuestión.

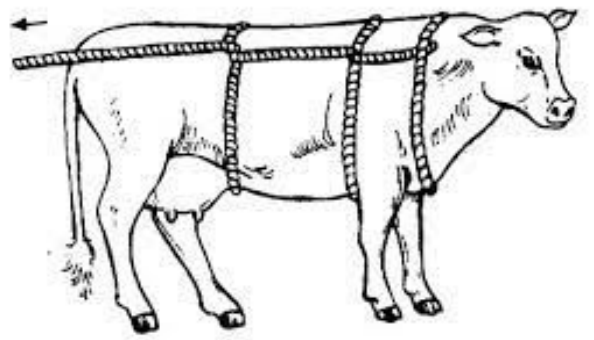

## En los animales pequeños



Como los roedores y los conejos, se utilizan guantes de examen para sujetarlos y evitar morder o arañar. En el caso de los perros y los gatos, existen varios tipos de sujeción, como el uso de una correa o arnés para el control de la cabeza

## DERRIBO

es otra técnica de sujeción que se utiliza en algunos casos para inmovilizar completamente al animal. Esta técnica se utiliza para procedimientos médicos y de manejo, como la castración o el recorte de pezuñas.

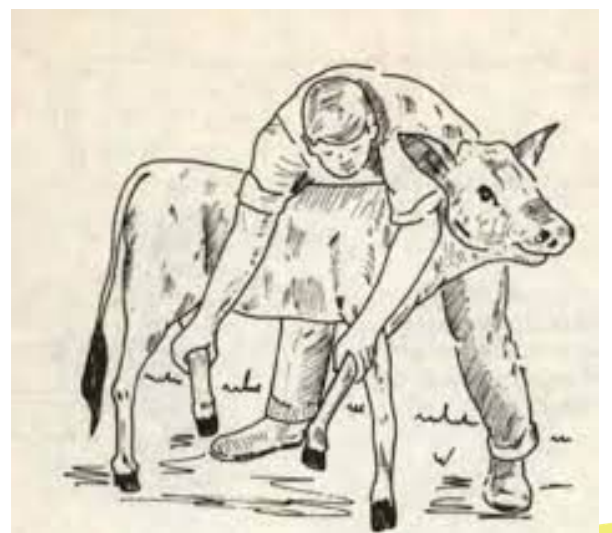

# Bibliografía

[http://www.senasa.gob.ar/sites/default/files/ARBOL\\_SENAS\\_A/ANIMAL/BOVINOS\\_BUBALINOS/INDUSTRIA/ESTABL\\_IND/B IENESTAR/manual\\_de\\_bienestar\\_animal\\_especies\\_domesticas\\_-\\_senasa\\_-\\_version\\_1-2015.pdf](http://www.senasa.gob.ar/sites/default/files/ARBOL_SENAS_A/ANIMAL/BOVINOS_BUBALINOS/INDUSTRIA/ESTABL_IND/B IENESTAR/manual_de_bienestar_animal_especies_domesticas_-_senasa_-_version_1-2015.pdf)

Esto es un párrafo listo para contener creatividad,  
experiencias e historias geniales.