



Nombre de alumno: Mariana
Aguilar Jiménez

Nombre del profesor: Gonzalo
Rodriguez Rodriguez

Nombre del trabajo: Super Nota

Materia: Etologia

Grado: 2°

Grupo: "B"

Comitán de Domínguez Chiapas a 02 de abril de 2023.

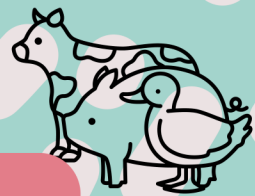

MANEJO Y SUJECCIÓN



- MANEJO: ES EL PROCEDIMIENTO PARA ENTRAR EN CONTACTO CON EL ANIMAL PARA SU DESPLAZAMIENTO.
- SUJECCIÓN: SON LOS PROCEDIMIENTOS PARA LIMITAR LOS ACTOS O MOVIMIENTOS DEFENSIVOS

TÉCNICAS EN:

- PERROS: BOZALES DE PLÁSTICO: SE ROMPEN Y SE BABEAN
- BOZALES DE VENDA DE GASA: POR SETRÁS DE LAS OREJAS Y LAZADA ATRÁS.
- CERDOS: CON LAZO METÁLICO POR DETRÁS DE LOS COLMILLOS



- BOVINOS: PINZAS CON TENAZAS, LAZOS: TUBO HUECO POR DONDE PASA UNA CUERDA CON LAZO, CON UN 1 M. DE MANEJO.
- OVEJAS: CUALQUIER SISTEMA CON QUE SE PIERDA LA ATENCIÓN, PERMITE MANEJO TOTAL.

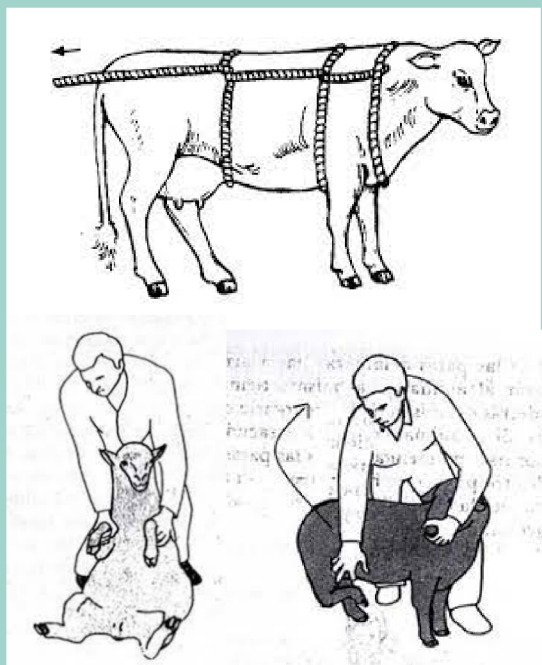

- MÉTODOS QUÍMICOS: SON AQUELLOS QUE SE UTILIZAN DROGAS TRANQUILIZANTES O ANESTÉSICOS.
- MÉTODOS FÍSICOS: SE UTILIZAN ELEMENTOS, ACCESORIOS, MECATES, INSTRUMENTOS ESPECIALES.

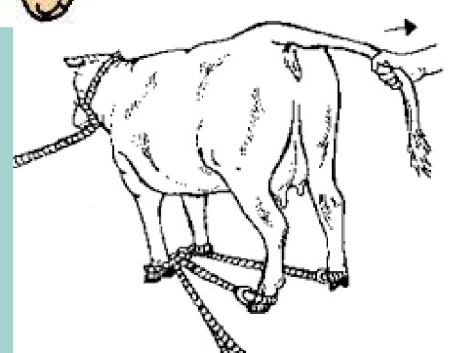
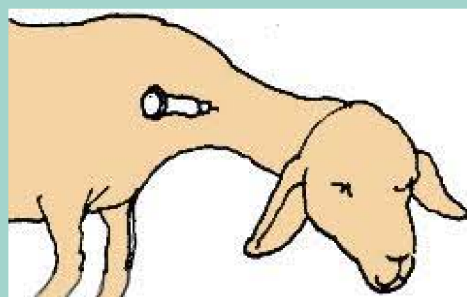

TIPOS DE DERRIBO:

- DERIVATIVOS O CRUENTOS: SE UTILIZA INSTRUMENTAL ESPECÍFICO QUE CAUSA DOLOR Y EL ANIMAL QUEDA INMOVILIZADO.

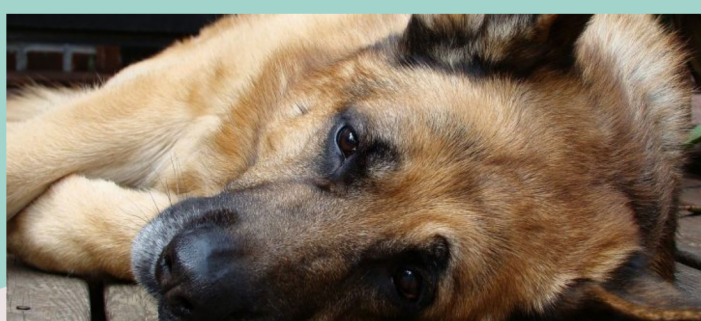

- NO DERIVATIVOS O INCRUENTOS: SE UTILIZAN MECATES, JAULAS O INSTRUMENTAL ESPECIALIZADO.

