



Mi Universidad

Nombre del Alumno: Jacqueline Guadalupe Pérez Flores

Nombre del tema: Super Nota

Parcial: I

Nombre de la Materia: Microbiología y veterinaria

Nombre del profesor: Samantha Guillen Pohlenz

Nombre de la Licenciatura: Medicina veterinaria

Cuatrimestre: 2



CARACTERÍSTICAS DEL AGENTE

El agente es un elemento, cuya presencia o ausencia puede entrar en contacto efectivo con un hospedero humano o animal.



INFECCIOSIDAD
CAPACIDAD DEL AGENTE DE ALOJARSE DENTRO DE UN ORGANISMO

INFECCIÓN
DESARROLLO DE UN AGENTE INFECCIOSO EN EL ORGANISMO DE UN ANIMAL

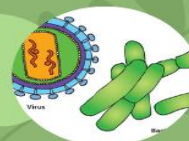

CONTAMINACIÓN
PRESENCIA DEL AGENTE INFECCIOSO EN LAS SUPERFICIES EXTERIORES DEL CUERPO

MEDIDA DE INFECTIVIDAD
NUMERO MÍNIMO DE PARTÍCULAS INFECCIOSAS QUE SE REQUIERE PARA PRODUCIR LA INFECCIÓN

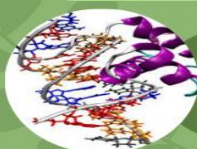
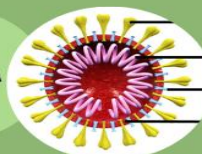

MUTAGENICIDAD
CAPACIDAD DEL AGENTE DE CAMBIAR SU ESTRUCTURA GENETICA A TRAVES DE MUTACIÓN

PATOGENICIDAD
CAPACIDAD DEL AGENTE DE PRODUCIR LESIONES ESPECIFICAS EN UN HOSPEDERO SUSCEPTIBLE

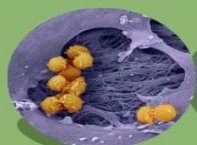

VIRULENCIA
GRADO DE SEVERIDAD DE UNA REACCION PATOLOGICA QUE UN AGENTE ES CAPAZ DE DE PRODUCIR

PODER ANTIGÉNICO
CAPACIDAD DEL AGENTE DE ESTIMULAR AL HOSPEDERO A PRODUCIR ANTICUERPOS

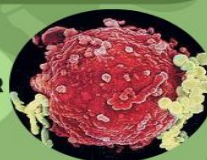

INVASIBILIDAD
CAPACIDAD DEL AGENTE DE DIFUNDIRSE EN LOS TEJIDOS DEL HOSPEDERO

VARIABILIDAD
CAPACIDAD DEL AGENTE DE ADAPTARSE A CONDICIONES CAMBIANTES DEL HUESPED

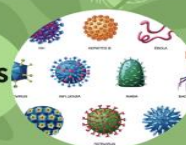

VIABILIDAD
CAPACIDAD DEL AGENTE DE SOBREVIVIR FUERA DE SU HUESPED