



UNIVERSIDAD DEL SURESTE

CAMPUS TABASCO

LIC. EN ENFERMERÍA

TEMA:

SUPER NOTA

NOMBRE DEL ALUMNO: DANIEL DE JESUS JIMENEZ MARTINEZ

5º CUATRIMESTRE

GRUPO: B

DOCENTE: VICTOR GEOVANI MONTERO LOPEZ

VILLAHERMOSA, TABASCO A 20 DE ENERO DEL 2023.

SINDROME HEMORRÁGICO

¿QUE ES LA HEMOSTASIA?

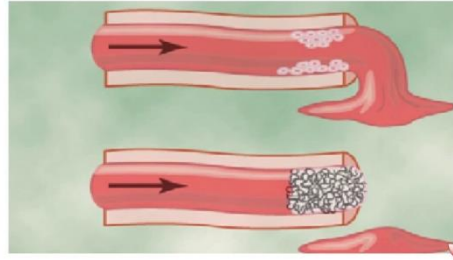

La hemostasia es el proceso que mantiene la integridad de un sistema circulatorio cerrado y de alta presión después de un daño vascular

su estudio se divide en primaria y secundaria.

La hemostasia primaria se refiere a los procesos mediante los cuales se lleva a cabo el tapón plaquetario a través de la adhesión, activación, secreción y agregación plaquetaria.

La hemostasia secundaria comprende la activación del sistema de coagulación y de acuerdo con el modelo celular se divide en tres fases: iniciación, amplificación y propagación.

Fases de la hemostasia

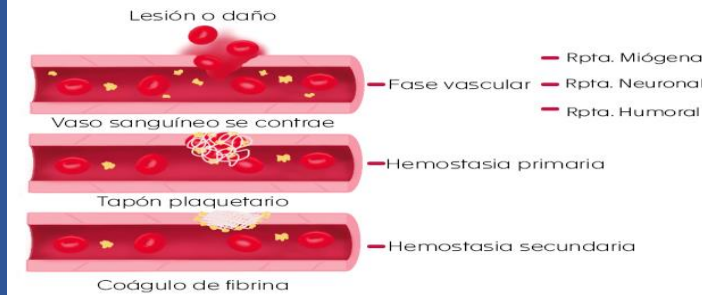

HEMORRAGIAS

se forma un coágulo sanguíneo para detener la hemorragia rápidamente. Luego, el coágulo se disuelve naturalmente.

Es la pérdida de sangre. Puede ser externo o dentro del cuerpo. Usted puede sangrar al hacerse un corte o una herida.

Algunos tipos de sangrado, como la hemorragia gastrointestinal, toser con sangre o el sangrado vaginal, pueden ser un síntoma de una enfermedad.

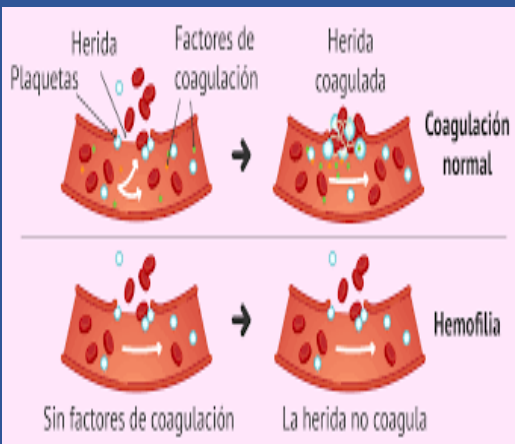

También puede ocurrir cuando sufre una lesión en un órgano interno.

- la hemorragia puede causar otros problemas.
- Ciertas hemorragias pueden requerir primeros auxilios o ir a la sala de emergencias.

TÉCNICA DE SONDADJE VESICAL

Es el procedimiento mediante el cual se extrae orina de la vejiga a través de una sonda Foley que se inserta en la uretra.

Su objetivo es el drenaje continuo de orina con fines terapéuticos si el cateterismo es permanente, o diagnóstico si es intermitente.

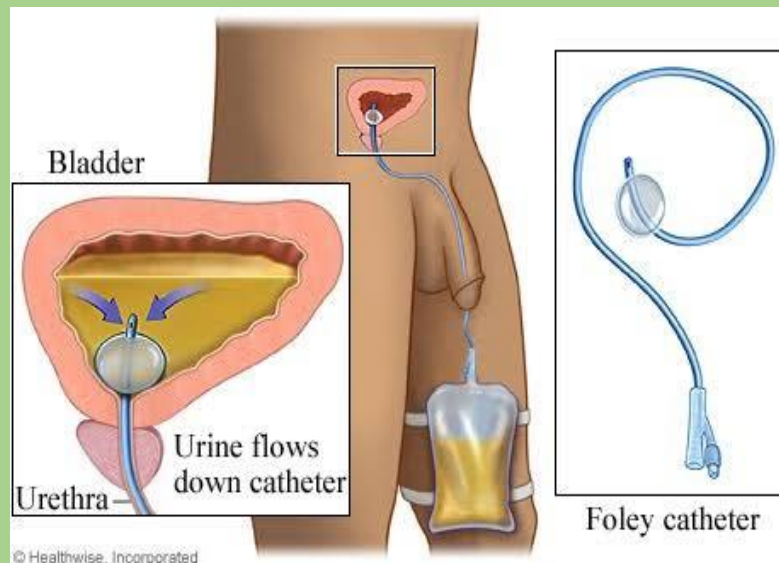

Una sonda de Foley es un tipo común de sonda permanente. Es una sonda suave de plástico o caucho que se introduce en la vejiga para vaciarla de orina.

Sondas permanentes. Es la que permanece en la vejiga durante un periodo corto de tiempo o de larga duración en función de cada necesidad. Puede introducirse por la uretra o a través de un pequeño agujero en el abdomen, para llevar la orina desde la vejiga hacia afuera del cuerpo. Las sondas permanentes se renuevan normalmente cada uno o dos meses.

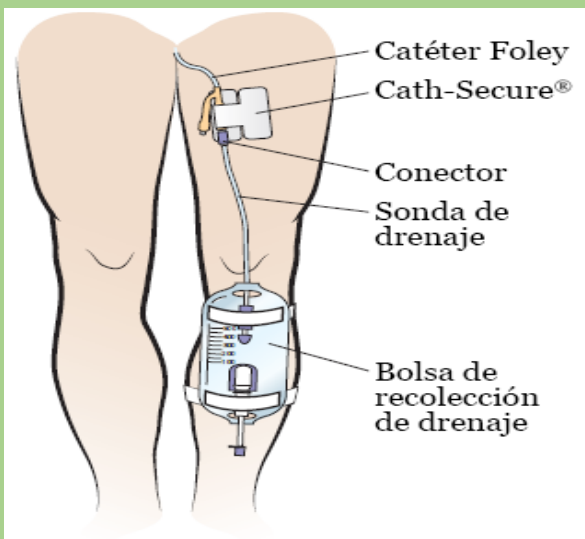

Sonda condón. Se utiliza en hombres con incontinencia y debe cambiarse cada día. Se coloca un dispositivo en forma de condón en el miembro viril desde el cual la sonda va hasta la bolsa de drenaje.



De uso intermitente. Su uso es ocasional; se emplea para vaciar la vejiga y después se retira.

TÉCNICA DE SONDAJE NASOGÁSTRICO

El sondaje nasogástrico es una técnica invasiva que consiste en la inserción de una sonda o tubo flexible de plástico a través del orificio nasal o de la boca hasta el estómago

una técnica invasiva que consiste en la inserción de una sonda o tubo flexible de plástico a través del orificio nasal o de la boca hasta el estómago.



El objetivo de este artículo es el conocimiento exhaustivo por parte del personal de Enfermería, que es quien realizará esta técnica, de los materiales y técnica en la colocación de un sondaje nasogástrico

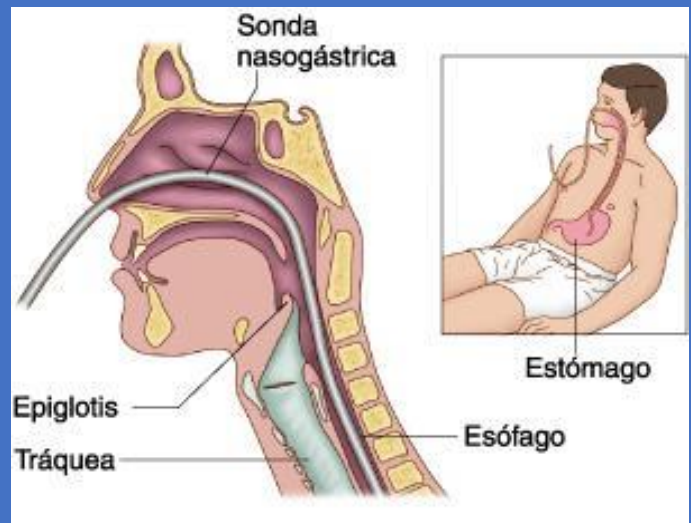
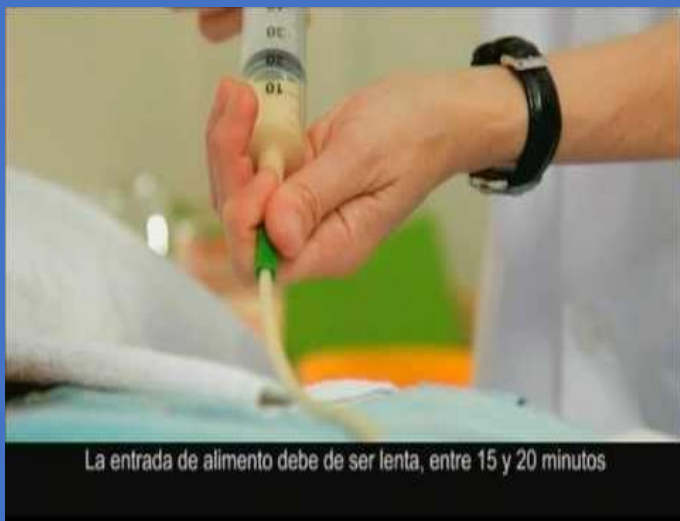

tiene varios fines que son:

- Administración de nutrición enteral e hidratación.
- Administración de medicación.
- Aspiración o drenaje de contenido gástrico.
- Lavado de estómago

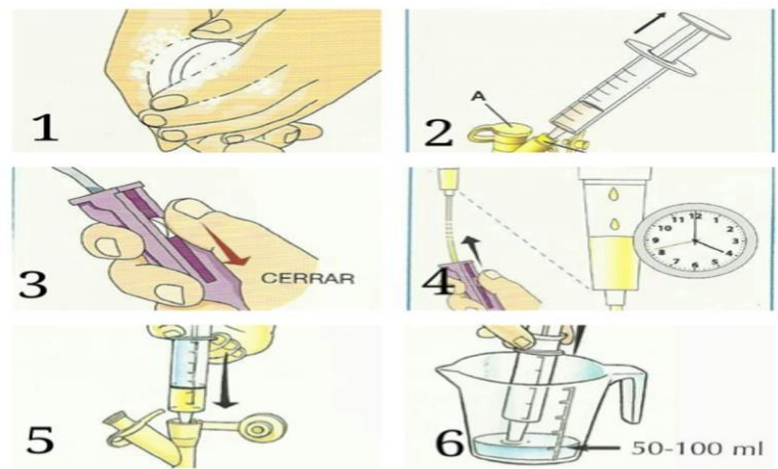

Se inserta la punta del tubo en la nariz con delicadeza y se desliza a lo largo del piso de la cavidad nasal. Se apunta hacia atrás y luego hacia abajo para permanecer por debajo del cornete nasal. Se debe esperar la percepción de una resistencia leve a medida que el tubo pasa a través de la nasofaringe posterior.