

UNIVERSIDAD DEL SURESTE

CAMPUS TABASCO

LICENCIATURA EN ENFERMERÍA

NOMBRE: KEVIN MANUEL DE LA CRUZ PÉREZ



UDS
Mi Universidad

CUATRIMESTRE: 5

GRUPO: "A"



UDS
Mi Universidad

CÁTEDRA: FISIOPATOLOGÍA II

CATEDRÁTICO: MARIANA
LOPEZ SANDOVAL

CORREO ELECTRÓNICO: KOBY_MANUEL@HOTMAIL.COM

Fisiopatología del sistema nervioso.



Enfermedades neurodegenerativas

Las enfermedades neurodegenerativas afectan varias actividades que el cuerpo realiza, como el equilibrio, movimiento, hablar, respirar y funciones del corazón. Muchas de estas enfermedades son genéticas. Las causas pueden ser alcoholismo, un tumor o un ataque cerebrovascular (ACV). Otras causas incluyen toxinas, químicos y virus. Otras veces, las causas se desconocen.

Las enfermedades neurodegenerativas pueden ser serias o poner la vida en peligro. Depende del tipo. La mayoría de ellas no tiene cura. El tratamiento puede ayudar a mejorar los síntomas, aliviar el dolor y aumentar la movilidad.

Enfermedades infecciosas meningitis.

es una inflamación del líquido y las membranas (meninges) que rodean el cerebro y la médula espinal.

La hinchazón de la meningitis generalmente desencadena signos y síntomas como dolor de cabeza, fiebre y rigidez en el cuello.

La mayoría de los casos de meningitis en los Estados Unidos son causados por una infección viral, pero las infecciones bacterianas, parasitarias y micóticas son otras posibles causas.



Epilepsia

La epilepsia, en ocasiones conocida como trastorno de convulsiones, es un trastorno cerebral. Se le diagnostica epilepsia a una persona cuando ha tenido dos o más convulsiones.

Una convulsión es un cambio breve en la actividad normal del cerebro.

Las convulsiones son el principal signo de la epilepsia. Algunas convulsiones pueden parecer episodios catatónicos. Otras convulsiones pueden hacer que la persona se caiga, tiemble y no se dé cuenta de lo que sucede a su alrededor.

Enfermedades desmielizante

Una enfermedad desmielinizante es cualquier afección que lesiona la cubierta protectora (vaina de mielina) que rodea las fibras nerviosas del cerebro, los nervios que conducen a los ojos (nervios ópticos) y la médula espinal. Cuando la vaina de mielina se daña, los impulsos nerviosos se ralentizan o incluso se detienen, y causan problemas neurológicos.



Neoplasia del sistema nervioso central

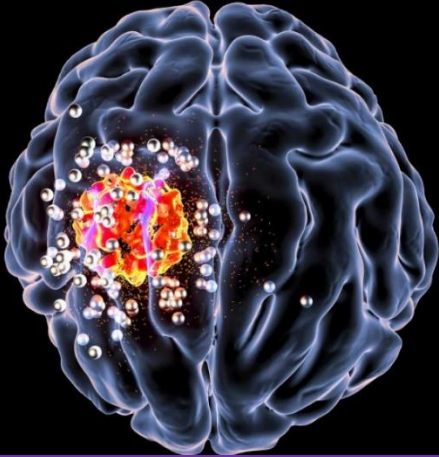

Un tumor del sistema nervioso central (SNC) aparece cuando células sanas del cerebro o de la médula espinal cambian y crecen fuera de control, formando una masa, que se conoce como tumor.

Es preciso señalar que un tumor puede ser benigno o maligno (canceroso). Un tumor cerebral maligno tiende a crecer con rapidez y diseminarse a otras partes del cuerpo. Por otro lado, un tumor benigno puede crecer y hacer presión en las áreas cercanas del encéfalo, pero no se diseminará

