



## Cuadro sinóptico.

**Nombre del alumno:** Yuliana Cristell Jiménez Esteban.

**Nombre del tema:** Identificación del desarrollo tumoral.

**Parcial:** 1°.

**Nombre de materia:** Fisiopatología II.

**Nombre de la profesora:** Dra. Mariana López Sandoval.

**Nombre de la licenciatura:** Enfermería.

**Cuatrimestre:** 5°.

**Fecha:** 13 de Enero del 2023.

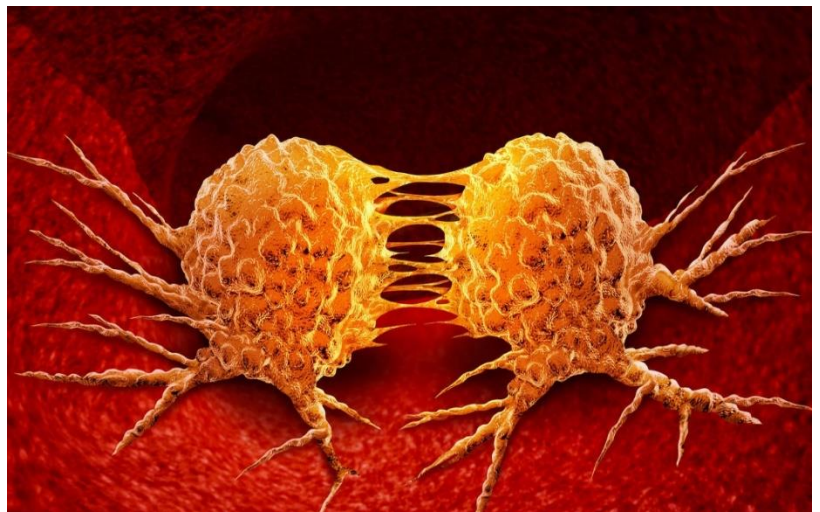
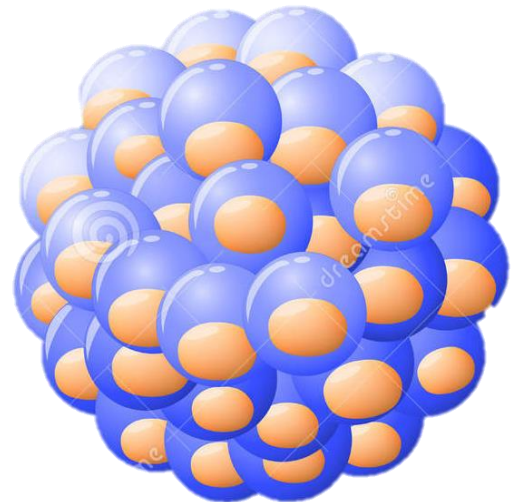

# IDENTIFICACIÓN DEL DESARROLLO TUMORAL

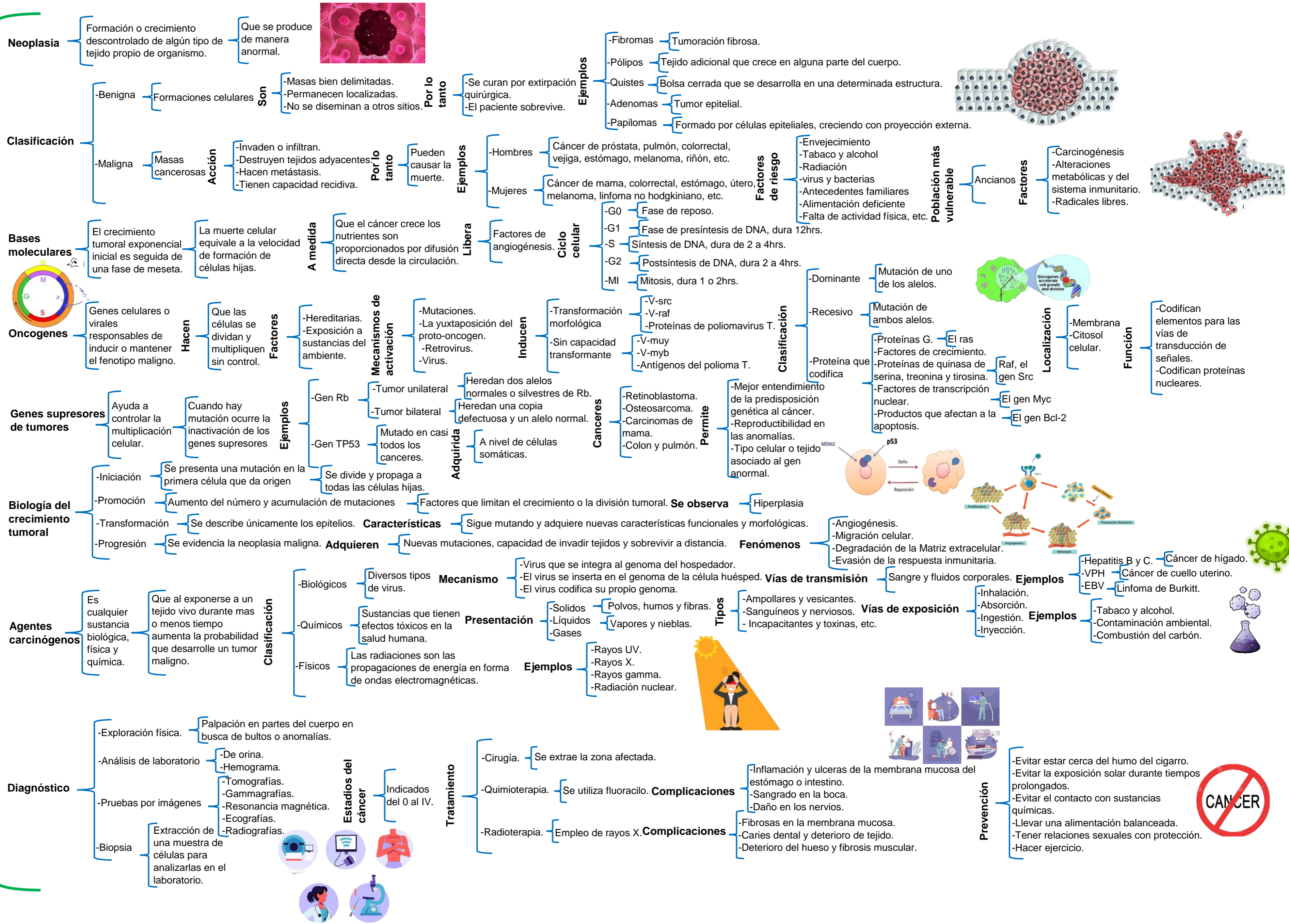

## Referencias bibliográficas.

Huertas Ríos, S. (2018). *Riesgo de exposición de agentes cancerígenos* .

Ríos , J. (s.f.). *Bases biológicas del cancer* (Vol. 8). Medical and Surgical Sciences.

Universidad del Sureste. (s.f.). *Fisiopatología II; Identificación del desarrollo tumoral*.  
*Pág43-72*.

Zicre, D. (2012).Neoplasia. Recuperado el 13 de 01 de 2023.