



**ALUMNA:**

Valeria García Victoria

**GRUPO:**

8 B

**CARRERA:**

Lic. Enfermería

**PROFESORA:**

Víctor Geovani Montero Lopez

Villahermosa, Tab, a 13 de febrero de 2023

## TEORÍA DE LA ELECCIÓN RACIONAL APLICADA A LAS DECISIONES CLÍNICAS

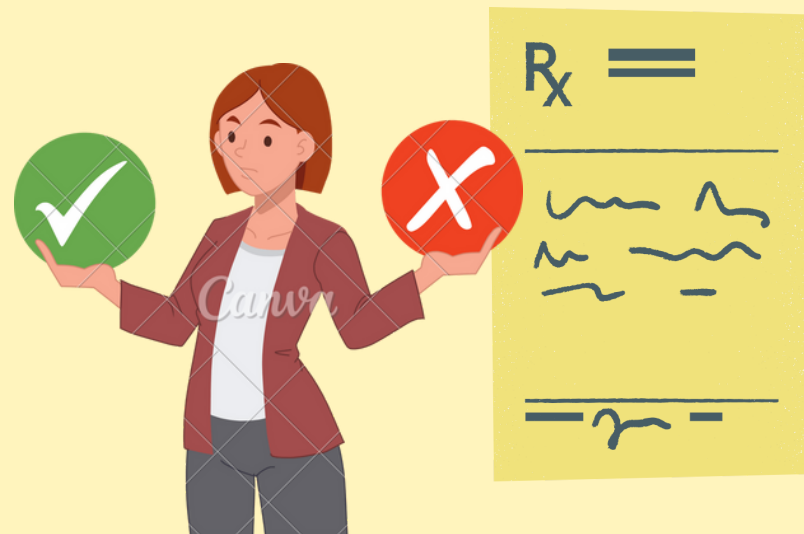

## TEORÍA DE LA ELECCIÓN PÚBLICA APLICADA AL DISEÑO DE LAS POLÍTICAS PÚBLICAS SANITARIAS

La salud es una condición indispensable para el logro de los objetivos planteados en las políticas sociales diseñadas para alcanzar las metas nacionales de crecimiento económico y bienestar, incluidos el desarrollo social y de la salud. En consecuencia, llevan a cabo transformaciones que refuercen la importancia del sistema de salud como institución social central, capaz de crear oportunidades diferenciales en el diseño y la prestación de bienes y servicios, requiere un abordaje sistémico de las políticas públicas y de su formulación.

La Teoría de la Elección Racional (TER) es una propuesta que surge en las ciencias sociales aplicadas especialmente a la economía, pero que se ha trasladado al análisis de la conducta humana. La TER pone atención en cómo un individuo lleva a cabo la acción de 'elegir'. Es decir, se pregunta por los patrones cognitivos y sociales por medio de los que un individuo dirige sus acciones.

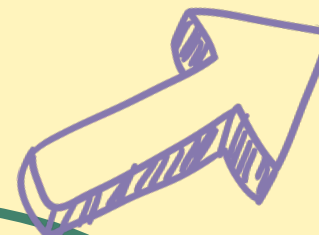
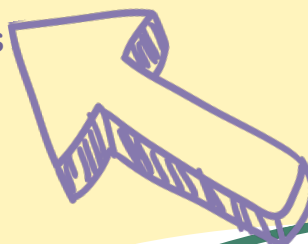

## BIOÉTICA



## TEORIA DE LA DECISIÓN Y BIOÉTICA



## ÉTICA ECOLÓGICA



## CARACTERÍSTICAS

- La bioética se ocupa de los conflictos éticos que se derivan de los avances de la ciencia y la medicina.
- Huye de los posicionamientos morales extremos y no pretende dar respuestas determinadas y definitivas.
- Ante los conflictos, pretende aportar elementos para la reflexión crítica y argumentada.
- Exhorta a que las decisiones sean tomadas en un contexto de diálogo y de respeto.



La ética ecológica o también llamada ética ambiental, se ocupa especialmente de regular que las acciones de los seres humanos no atenten contra el desarrollo y la evolución de los ambientes naturales.

