Mapa conceptual

Nombre del Alumno: Darwin Alfonso Pérez Julián

Nombre del tema: El estudio de las organizaciones

Parcial: Uno

Nombre de la Materia: Teorias de la organización

Nombre del profesor: Sandra Daniela Guillén

Nombre del Doctorado: Doctorado en Educación

Cuatrimestre: Primer

Fecha de entrega: 24/11/12.

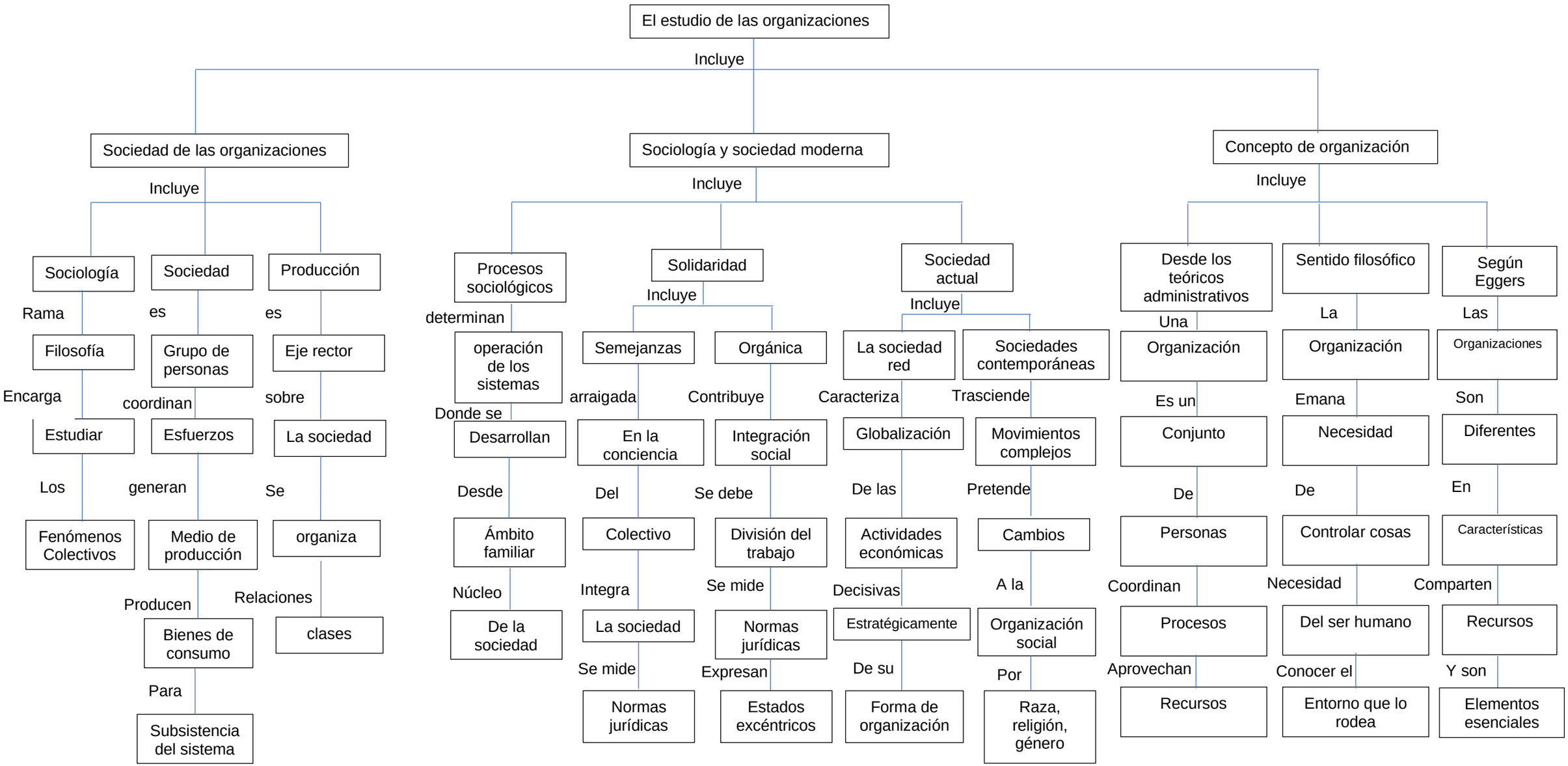
El estudio de las organizaciones
Incluye
Sociedad de las organizaciones
Incluye
Sociología
Rama
Filosofía
Encarga
Estudiar
Los
Fenómenos Colectivos
Sociedad
es
Grupo de personas
coordinan
Esfuerzos
generan
Medio de producción
Producen
Bienes de consumo
Para
Subsistencia del sistema
Producción
es
Eje rector
sobre
La sociedad
Se
organiza
Relaciones
clases
Sociología y sociedad moderna
Incluye
Procesos sociológicos
determinan
operación de los sistemas
Donde se
Desarrollan
Desde
Ámbito familiar
Núcleo
De la sociedad
Solidaridad
Incluye
Semejanzas
arraigada
En la conciencia
Del
Colectivo
Integra
La sociedad
Se mide
Normas jurídicas
Orgánica
Contribuye
Integración social
Se debe
División del trabajo
Se mide
Normas jurídicas
Expresan
Estados excéntricos
Sociedad actual
Incluye
La sociedad red
Caracteriza
Globalización
De las
Actividades económicas
Decisivas
Estratégicamente
De su
Forma de organización
Sociedades contemporáneas
Trasciende
Movimientos complejos
Pretende
Cambios
A la
Organización social
Por
Raza, religión, género
Concepto de organización
Incluye
Desde los teóricos administrativos
Una
Organización
Es un
Conjunto
De
Personas
Coordinan
Procesos
Aprovechan
Recursos
Sentido filosófico
La
Organización
Emana
Necesidad
De
Controlar cosas
Necesidad
Del ser humano
Conocer el
Entorno que lo rodea
Según Eggers
Las
Organizaciones
Son
Diferentes
En
Características
Comparten
Recursos
Y son
Elementos esenciales