

**Nombre del alumno: Candelaria
Enelisa Pérez Bravo**

**Nombre del profesor: Dra. Yaneth
Fabiola Solórzano Penagos.**

**Nombre del trabajo: Mapa
Conceptual.**

Materia: Taller de Elaboración de tesis.

Grado: 4°

Grupo: A

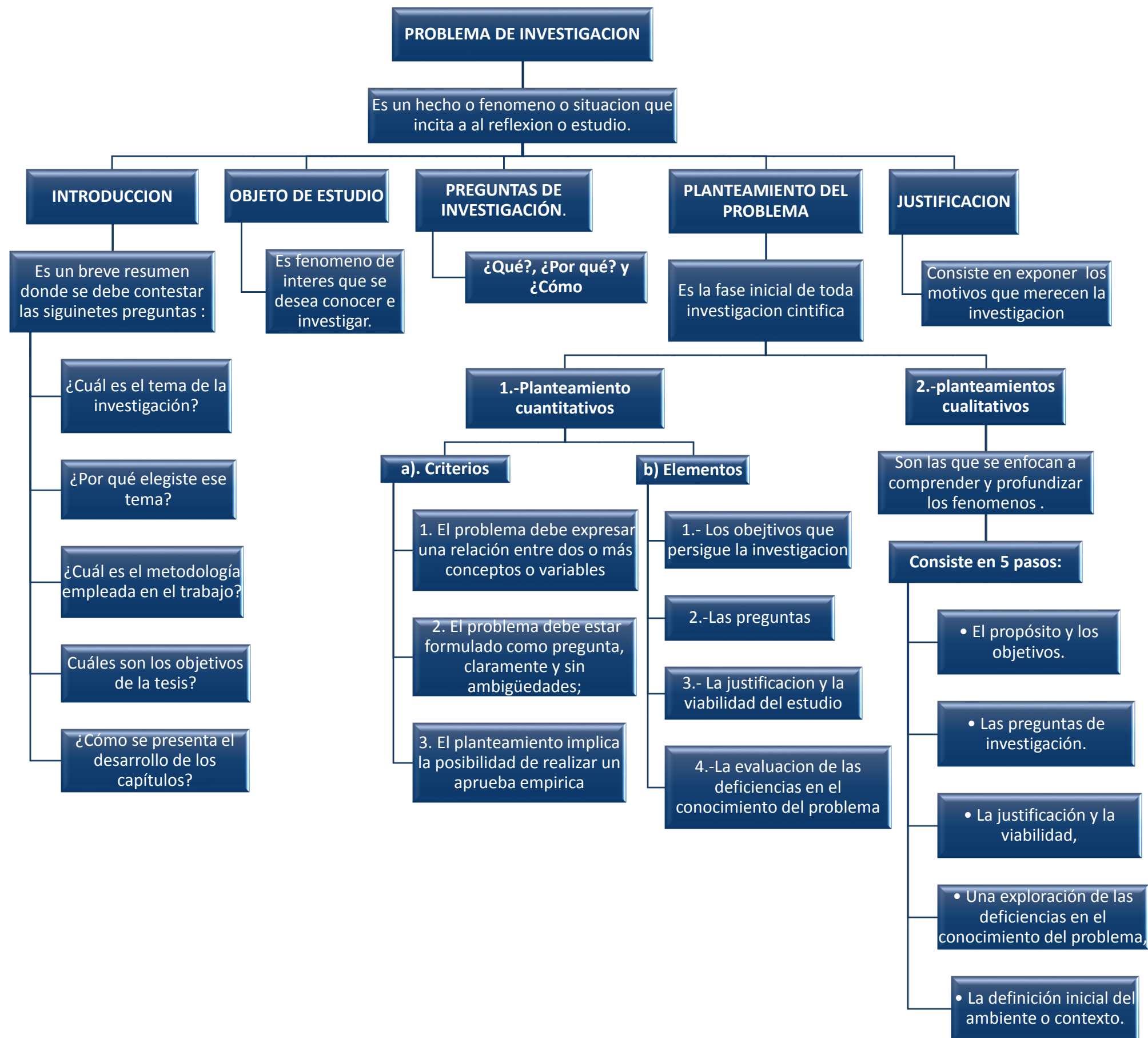

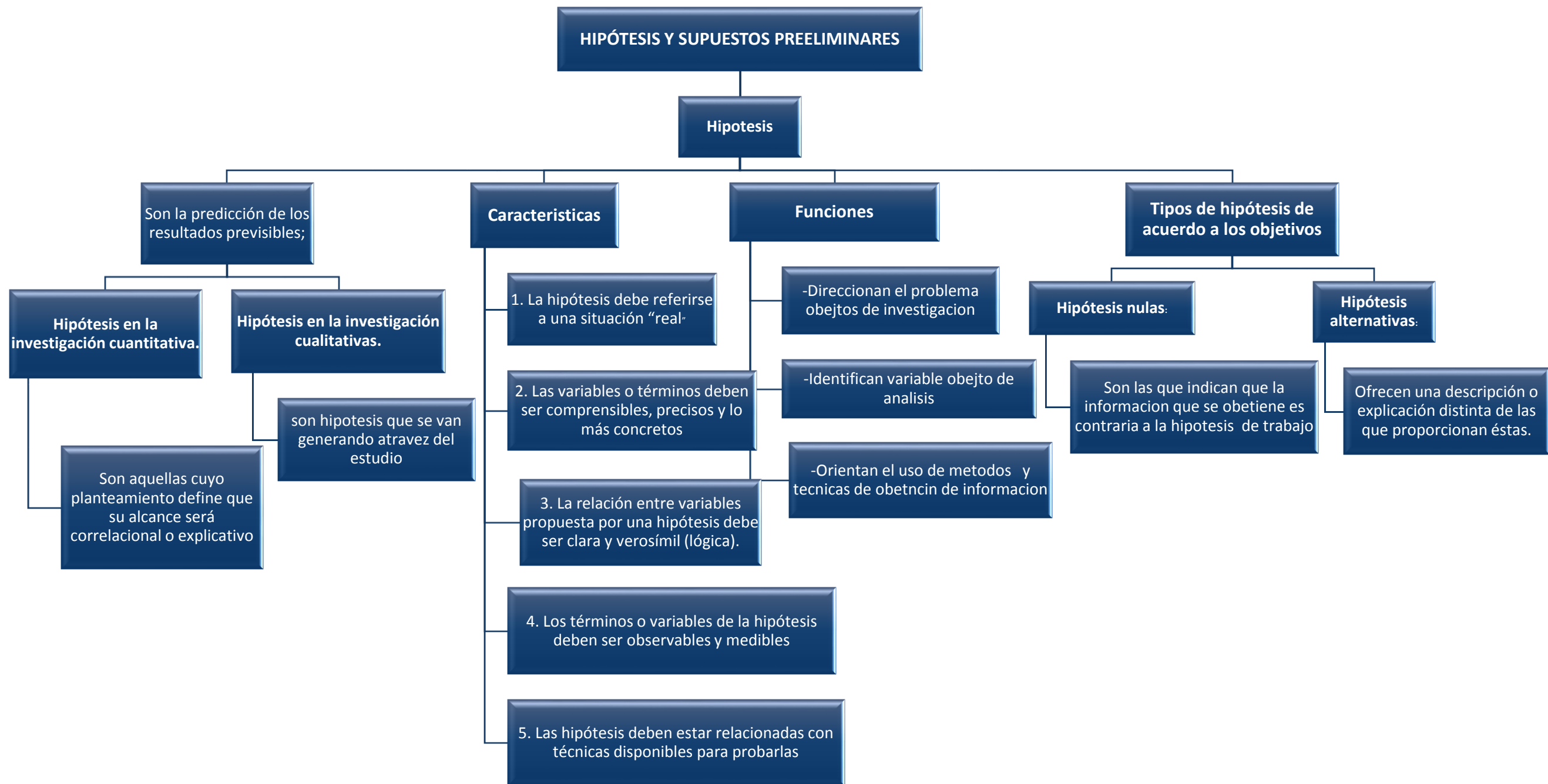

Clasificación de hipótesis



Variables

Es una propiedad que puede fluctuar y cuya variación es susceptible de medirse u observarse

Variables de acuerdo a su nivel de medición.

1.- Nominal:

Indican la utilización del lenguaje.

2.- Ordinal:

Generan orden o rango, los intervalos entre números pueden ser o no iguales.

3.- Intervalar:

La distancia entre un rango y otro es numéricamente igual de la propiedad que se está midiendo.

4.- De razón:

Es la de poseer un cero absoluto (por ejemplo, cuando se mide un ingreso).

