



UNIVERSIDAD DEL SURESTE

**NOMBRE DE LA ALUMNA: DIANA PAOLA HERNANDEZ
CADENA**

NOMBRE DEL DOCENTE: PAOLA ALEJANDRA ANDRADE

MATERIA: DIAGNOSTICO PSICOPEDAGOGICO

TRABAJO: SUPER NOTA UNIDAD II

GRADO: 3 ERO

GRUPO: UNICO

PICHUCALCO CHIAPAS A 12 DE NOVIEMBRE



Es el psicólogo el que es el encargado de evaluar este aspecto, atraes de pruebas proyectivas como HTP, Dibujo de la figura humana, Frases Incompletas, CAT, entre otros

ASPECTOS EMOCIONALES

ASPECTOS INTELECTUALES

Discapacidad intelectual o los que tienen marcadas dificultades para acceder a ciertos contenidos

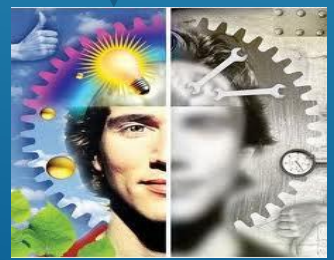

Brindan ayudas para eliminar las barreras que obstaculizan la participación plena y el aprendizaje de los alumnos.



PSICOLOGÍA
Forma parte del equipo multidisciplinario



LA EVALUACIÓN PSICOPEDAGÓGICA EN EL CONTEXTO DE LA ATENCIÓN A LOS NIÑOS CON NECESIDADES EDUCATIVAS ESPECIALES

Debe concebirse como un proceso que aporte información útil



Constituye un procedimiento ampliamente utilizado



Principalmente para los profesores de educación regular, quienes podrán así orientar sus acciones para satisfacer las necesidades educativas de sus alumnos

Para profundizar de manera sistemática en el conocimiento de los niños

