



**Mi Universidad**

**Súper nota**

*Nombre del Alumno: Deisy Domínguez Bautista*

*Nombre del tema: evaluación psicopedagógica en el contexto de la atención con la NEE*

*Parcial: I*

*Nombre de la Materia: Diagnostico Psicopedagógico*

*Nombre del profesor: Paola A. Andrade Monjaras*

*Nombre de la Maestría: psicopedagogía*

*Cuatrimestre: 4to*

Es importante profundizar sobre sus capacidades intelectuales básicas. El psicólogo es el encargado de evaluar este aspecto a través de los distintos instrumentos.

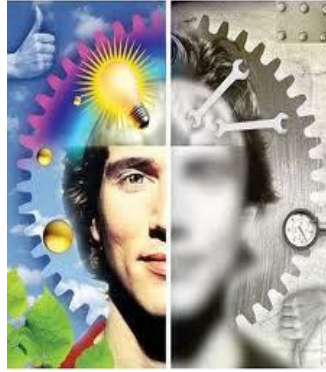

ASPECTOS INTELLECTUALES

Es el psicólogo el que es el encargado de evaluar este aspecto, a través de pruebas proyectivas. Profundizar en la manera en que perciben al mundo y a las personas que les rodean.



ASPECTOS EMOCIONALES

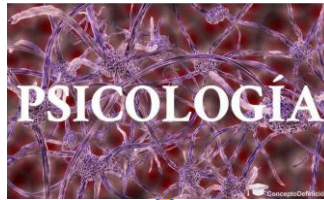

Evaluación psicopedagógica en el contexto de la atención con la NEE

COmUNiCACIÓN

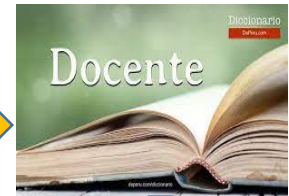

Participa en la aplicación de instrumentos que ayuden a conocer el desarrollo comunicativo-lingüístico. Es importante contar con una evaluación profunda de aquellos alumnos con dificultades de lenguaje para conocer su competencia en distintos niveles

Funciones al momento de la evaluación psicopedagógica



Forma parte del equipo multidisciplinario. Se acerca al alumno para conocer su desarrollo físico, estado de salud y hábitos de higiene



ASPECTOS DE ADAPTACION E INSERCCION SOCIAL

- Elaborar la planeación grupal
- Elaborar el plan de intervención
- Seleccionar los aprendizajes que den respuesta a las NEE
- Implementar las estrategias necesarias
- Implementar las estrategias necesarias

conducta adaptativa como la eficacia con que un individuo se ajusta a los patrones de independencia personal y responsabilidad social esperados para su edad y grupo social.

