



Mi Universidad

Mapa Conceptual

Nombre del Alumno: Tahiri de los santos Hernández

Nombre del tema: mapa conceptual

Parcial: 1er

Nombre de la Materia: Taller De Elaboración De Tesis

Nombre del profesor: Dra. Yaneth Fabiola Solórzano Penagos

Nombre de la Maestría: Educación con formación en competencia profesional

Cuatrimestre 4

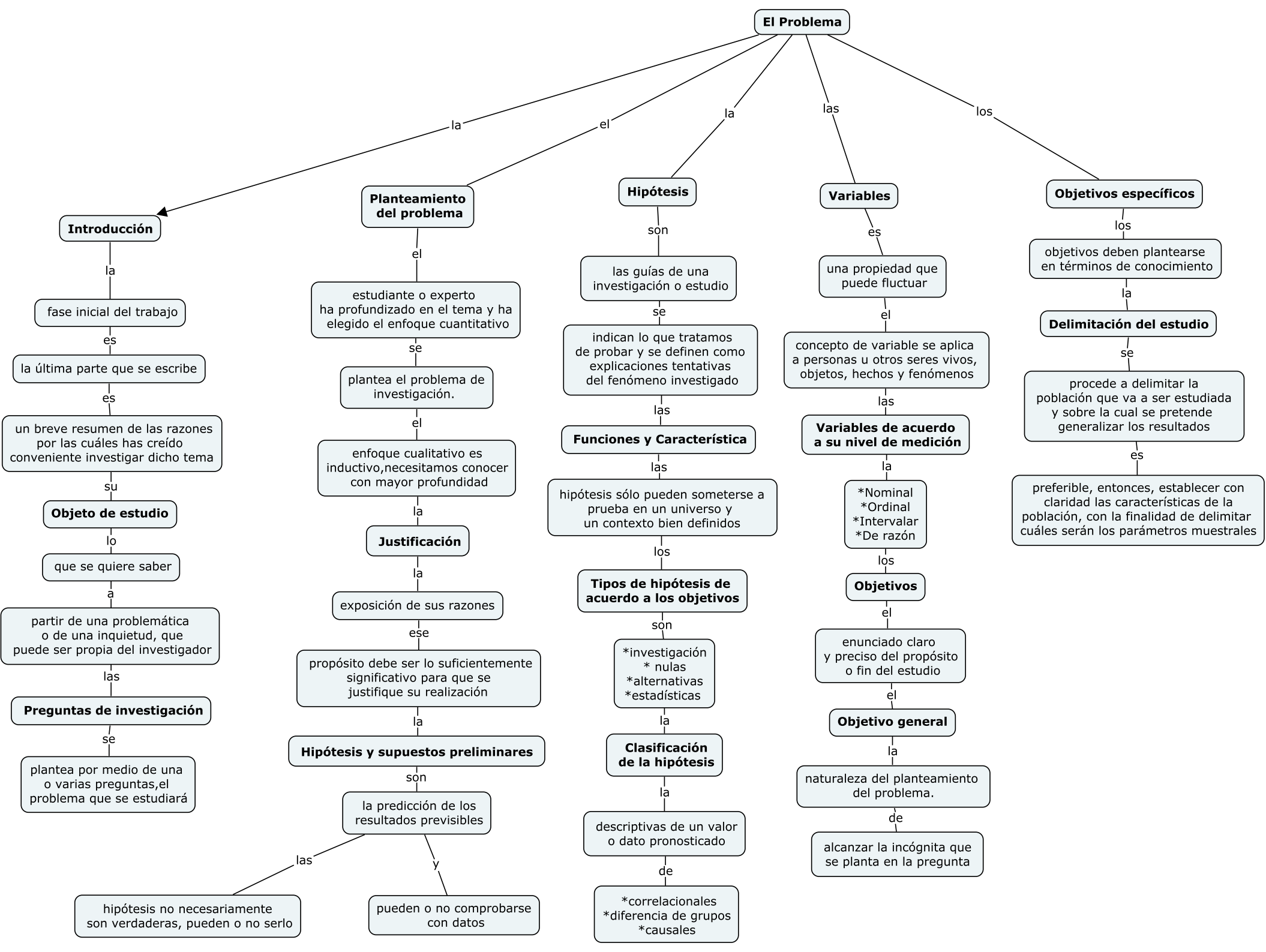

El Problema

Introducción

la fase inicial del trabajo es la última parte que se escribe es un breve resumen de las razones por las cuáles has creído conveniente investigar dicho tema su **Objeto de estudio** lo que se quiere saber a partir de una problemática o de una inquietud, que puede ser propia del investigador las **Preguntas de investigación** se plantea por medio de una o varias preguntas, el problema que se estudiará

Planteamiento del problema

el estudiante o experto ha profundizado en el tema y ha elegido el enfoque cuantitativo se plantea el problema de investigación. el enfoque cualitativo es inductivo, necesitamos conocer con mayor profundidad la **Justificación** la exposición de sus razones ese propósito debe ser lo suficientemente significativo para que se justifique su realización la **Hipótesis y supuestos preliminares** son la predicción de los resultados previsible

Hipótesis

son las guías de una investigación o estudio se indican lo que tratamos de probar y se definen como explicaciones tentativas del fenómeno investigado las **Funciones y Característica** las hipótesis sólo pueden someterse a prueba en un universo y un contexto bien definidos los **Tipos de hipótesis de acuerdo a los objetivos** son *investigación *nulas *alternativas *estadísticas la **Clasificación de la hipótesis** la descriptivas de un valor o dato pronosticado de

Variables

es una propiedad que puede fluctuar el concepto de variable se aplica a personas u otros seres vivos, objetos, hechos y fenómenos las **Variables de acuerdo a su nivel de medición** la *Nominal *Ordinal *Intervalar *De razón los **Objetivos** el enunciado claro y preciso del propósito o fin del estudio el **Objetivo general** la naturaleza del planteamiento del problema. de alcanzar la incógnita que se plantea en la pregunta

Objetivos específicos

los objetivos deben plantearse en términos de conocimiento la **Delimitación del estudio** se procede a delimitar la población que va a ser estudiada y sobre la cual se pretende generalizar los resultados es preferible, entonces, establecer con claridad las características de la población, con la finalidad de delimitar cuáles serán los parámetros muestrales

hipótesis no necesariamente son verdaderas, pueden o no serlo

pueden o no comprobarse con datos

*correlacionales
*diferencia de grupos
*causales