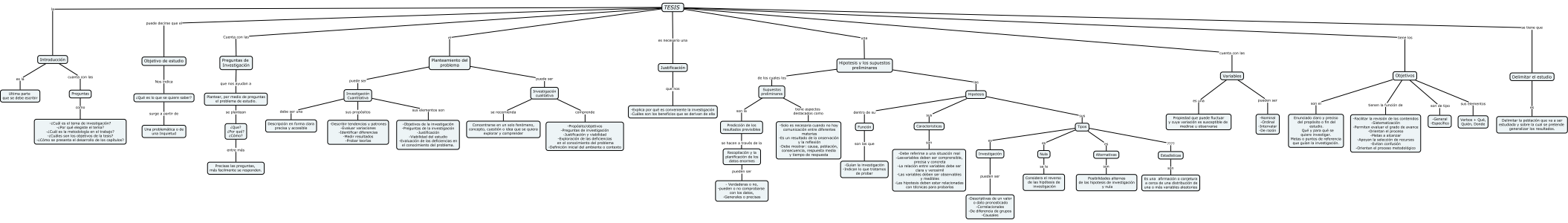
TESIS
Introducción
es la
Ultima parte que se debe escribir
cuenta con las
Preguntas
cómo
¿Cuál es el tema de investigación?
-¿Por qué elegiste el tema?
-¿Cuál es la metodología en el trabajo?
-¿Cuáles son los objetivos de la tesis?
-¿Cómo se presenta el desarrollo de las capítulos?
puede decirse que el
Objetivo de estudio
Nos indica
¿Qué es lo que se quiere saber?
surge a partir de
Una problemática o de una inquietud
Cuenta con las
Preguntas de Investigación
que nos ayudan a
Plantear, por medio de preguntas el problema de estudio.
se plantean
¿Qué? ¿Por qué? ¿Cómo?
entre más
Precisas las preguntas, más fácilmente se responden.
Planteamiento del problema
puede ser
Investigación Cuantitativa
debe ser una
Descripción en forma clara precisa y accesible
sus propósitos
Describir tendencias y patrones
-Evaluar variaciones
-Identificar diferencias
-Medir resultados
-Probar teorías
sus elementos son
-Objetivos de la investigación
-Preguntas de la investigación
-Justificación
-Viabilidad del estudio
-Evaluación de las deficiencias en el conocimiento del problema.
puede ser
Investigación cualitativa
se recomienda
Concentrarse en un solo fenómeno, concepto, cuestión o idea que se quiere explicar y comprender
comprende
-Propósito/objetivos
-Preguntas de investigación
-Justificación y viabilidad
-Exploración de las deficiencias en el conocimiento del problema
-Definición inicial del ambiente o contexto
es necesario una
Justificación
que nos
-Explica por qué es conveniente la investigación
-Cuáles son los beneficios que se derivan de ella
Hipótesis y los supuestos preliminares
de los cuales los
Supuestos preliminares
son el
Predicción de los resultados previsibles
se hace a través de la
Recopilación y la planificación de los datos recursos
pueden ser
- Verdaderas o no, -pueden o no comprobarse con los datos, -Generales o precisos
tiene aspectos destacados como
-Solo es necesario cuando no hay comunicación entre diferentes maneras
-Es un resultado de la observación y la reflexión
-Debe mostrar: causa, población, consecuencia, respuesta media y tiempo de respuesta
son las
Hipótesis
dentro de su
Función
son las que
-Guían la investigación
-Indican lo que tratamos de probar
son
Características
son
-Debe referirse a una situación real
-Las variables deben ser comprensible, precisa y concreta
-La relación entre variables debe ser clara y verosímil
-Las variables deben ser observables y medibles
-Las hipótesis deben estar relacionadas con técnicas para probarlas
son
Tipos
Investigación
pueden ser
-Descriptivas de un valor o dato pronosticado
-Correlacionales
-De diferencia de grupos
-Causales
es
Nula
se la
Considera el invento de las hipótesis de investigación
es
Alternativas
son
Posibilidades externas de las hipótesis de investigación y nula
yyyy
Estadísticas
son
Es una afirmación o conjetura a cerca de una distribución de una o más variables aleatorias
cuenta con las
Variables
es una
Propiedad que puede fluctuar y cuya variación es susceptible de medirse u observarse
pueden ser
-Nominal
-Ordinal
-Intervalar
-De razón
tiene los
Objetivos
son el
Enunciado claro y preciso del propósito o fin del estudio
Qué es lo que se quiere investigar.
Metas o puntos de referencia que guían la investigación
tienen la función de
-Facilitar la revisión de los contenidos
-Sistematización
-Permitan evaluar el grado de avance
-Orientan el proceso
-Metas a alcanzar
-Apoyan la selección de recursos
-Evitan confusión
-Orientan el proceso metodológico
son de tipo
-General
-Específico
sus elementos
Verbos + Qué, Quién, Dónde
se tiene que
Delimitar el estudio
es
Delimitar la población que va a ser estudiada y sobre la cual se pretende generalizar los resultados.